

# 信用保証 月報



山信

平成21年

3 月号

山形県信用保証協会

YAMAGATA GUARANTEE

## 目 次

|                          |    |
|--------------------------|----|
| ◇ 今月の保証・業務概要 .....       | 1  |
| ◇ 事業概況報告書 .....          | 2  |
| ◇ 基本財産、主捐金、負担金 .....     | 3  |
| ◇ 保証推移・グラフ .....         | 4  |
| ◇ 業種別保証状況 .....          | 6  |
| ◇ 金融機関別保証状況 .....        | 7  |
| ◇ 制度別保証状況 .....          | 8  |
| ◇ 資金用途別・金額別保証状況 .....    | 9  |
| ◇ 期間別・利用別保証状況 .....      | 10 |
| ◇ 市町村別保証状況 .....         | 11 |
| ◇ 小額融資市町村別保証状況 .....     | 12 |
| ◇ 地区別保証状況 .....          | 13 |
| ◇ 業種別・金融機関群別代位弁済状況 ..... | 14 |
| ◇ 制度別代位弁済状況 .....        | 15 |
| ◇ 地区別代位弁済状況 .....        | 16 |

### [経営支援相談窓口の設置について]

当協会では、中小企業者の皆様の経営の安定・発展にご協力するために「経営支援相談窓口」を設置しています。

- ・資金繰りの安定を図るため（新規借入相談を含む）
- ・既存借入金の条件変更（返済方法、担保条件等）
- ・保証制度のごあんない、制度認定機関のご紹介
- ・他の中小企業支援機関のご紹介
- ・簡易経営診断

等、経営上の問題についてのご相談を受け付けております。

### 表紙の図柄は

中小企業者と信用保証協会がともに大きくはばたき、飛躍発展する未来を表した協会記章を中心にデザインし、円の広がりには飛躍発展を二重に表現したものです。

バックカラーは、県花“べにばな”をイメージしたものです。

# 今月の保証

平成 21 年 3 月分

## （保証状況）

当月の保証状況は、保証申込 1,603 件 25,068,433 千円となり、前年同月比件数 124.7%、金額 151.4%となった。

保証承諾は 1,652 件、26,316,181 千円となり、件数 125.1%、金額 152.6%となった。

業種別保証承諾では、前年同月比金額で、小売業が 182.3%、製造業が 159.1%、卸売業が 146.4%、建設業が 146.4%、サービス業が 138.9%と増加した。

金融機関別保証承諾では、前年同月比金額で、信用組合が 157.8%、地方銀行が 155.9%、信用金庫が 125.9%と増加した。

制度別保証承諾では、前年同月比金額で、一般が 80.3%、小額融資が 86.6%となった。

## （保証債務残高）

当月の保証債務残高は 40,514 件、405,592,776 千円となり、前年同月比件数 97.4%、金額 109.2%となった。

## （代位弁済）

当月の代位弁済は 72 件、642,698 千円となり、前年同月比件数 130.9%、金額 94.5%となった。

## 業務概要

（単位：千円）

|            | 当 月 中 |            |       |       | 本 年 度 中 |             |       |       |
|------------|-------|------------|-------|-------|---------|-------------|-------|-------|
|            | 件数    | 金 額        | 前年同月比 |       | 件数      | 金 額         | 前年同月比 |       |
|            |       |            | 件数    | 金額    |         |             | 件数    | 金額    |
| 保証承諾       | 1,652 | 26,316,181 | 125.1 | 152.6 | 15,769  | 198,286,701 | 116.8 | 142.6 |
| 保証債務残高     |       |            |       |       | 40,514  | 405,592,776 | 97.4  | 109.2 |
| 代位弁済       | 72    | 642,698    | 130.9 | 94.5  | 913     | 7,088,534   | 110.8 | 97.7  |
| 対債務者回収（元金） | 15    | 173,274    | 83.3  | 135.8 | 144     | 2,020,760   | 76.6  | 107.6 |

# 事業概況報告書

平成21年3月31日

(単位：千円)

| 当 月 中 |            |       | 項 目                   |               | 本 年 度 中 |               |       |
|-------|------------|-------|-----------------------|---------------|---------|---------------|-------|
| 件 数   | 金 額        | 前年比   |                       |               | 件 数     | 金 額           | 前年比   |
| —     | —          | —     | 保<br>証<br>申<br>込      | 期 首 繰 越 A     | 12      | 205,650       | 93.8  |
| 1,603 | 25,068,433 | 151.4 |                       | 本 年 度 中 B     | 15,816  | 199,019,151   | 142.4 |
| 0     | 0          | —     | 拒<br>申<br>込<br>取<br>消 | 絶 C           | 0       | 0             | —     |
| 2     | 20,600     | 26.9  |                       | 申 込 取 消 D     | 52      | 759,600       | 104.1 |
| —     | 0          | —     | 調<br>査                | 査 定 減 額 E     | —       | 20,600        | 34.8  |
| —     | —          | —     |                       | 調 査 中 F       | 7       | 157,900       | 76.8  |
| —     | —          | —     | 保<br>証<br>承<br>諾      | 期 首 繰 越 G     | 41,650  | 372,037,897   | 99.5  |
| 1,652 | 26,316,181 | 152.6 |                       | 本 年 度 中 H     | 15,769  | 198,286,701   | 142.6 |
| —     | —          | —     |                       | 累 計           | 642,521 | 3,722,075,798 | —     |
| 5     | 47,800     | 59.8  | 保<br>証<br>後<br>取<br>消 | 保 証 後 取 消 I   | 68      | 621,085       | 74.5  |
| 2,007 | 18,665,413 | 158.7 |                       | 償 還 J         | 15,847  | 156,481,683   | 117.7 |
| 72    | 629,370    | 93.9  | 代<br>位<br>弁<br>済      | 代 位 弁 済 K     | 913     | 6,955,962     | 97.3  |
| —     | —          | —     |                       | 貸 付 未 実 行 L   | 77      | 673,092       | 95.3  |
| —     | —          | —     | 代<br>位<br>弁<br>済      | 保 証 債 務 残 高 M | 40,514  | 405,592,776   | 109.2 |
| —     | —          | —     |                       | 期 首 繰 越 N     | 192     | 1,402,667     | 137.6 |
| 72    | 629,370    | 93.9  | 本<br>年<br>度<br>中      | 元 金           | 913     | 6,955,962     | 97.3  |
| —     | 13,328     | 129.6 |                       | 利 息           | —       | 132,572       | 126.3 |
| 72    | 642,698    | 94.5  |                       | 計 O           | 913     | 7,088,534     | 97.7  |
| 1     | 49,153     | 129.7 | 求<br>償<br>権<br>回<br>収 | 求 償 権 回 収 P   | 28      | 623,026       | 141.1 |
| —     | —          | —     |                       | 求 償 権 償 却 Q   | 853     | 6,368,902     | 99.1  |
| 14    | 33,818     | 156.2 |                       | 償 却 求 償 権 回 収 | 116     | 377,335       | 96.1  |
| —     | —          | —     |                       | 求 償 権 現 在 高 R | 224     | 1,499,272     | 106.9 |

$$A+B=C+D+E+F+H$$

$$G+H=I+J+K+L+M$$

$$N+O=P+Q+R$$

# 1 基 本 財 産

(単位：千円)

| 当 月 中 |     | 項 目                       | 本 年 度 中 |                         |
|-------|-----|---------------------------|---------|-------------------------|
| 件 数   | 金 額 |                           | 件 数     | 金 額                     |
| -     | -   | 基 本 財 産                   | 0       | 18,895,374              |
|       |     | 本 年 度 中 の 出 捐 金           | 0       | 0                       |
|       |     | 本 年 度 中 の 金 融 機 関 等 負 担 金 | 0       | 0                       |
|       |     | 合 計                       | 0       | (222,905)<br>19,078,206 |

# 2 出 捐 金 及 び 金 融 機 関 等 負 担 金

(単位：千円)

| 本 年 度 中 |     |          |     | 項 目             | 総 額   |           |          |           |
|---------|-----|----------|-----|-----------------|-------|-----------|----------|-----------|
| 出 捐 金   |     | 金融機関等負担金 |     |                 | 出 捐 金 |           | 金融機関等負担金 |           |
| 件 数     | 金 額 | 件 数      | 金 額 |                 | 件 数   | 金 額       | 件 数      | 金 額       |
|         |     | -        |     | 県               | 1     | 7,035,754 | -        |           |
|         |     | -        |     | 市 町 村           | 35    | 1,490,235 | -        |           |
|         |     | -        |     | ( 小 計 )         | 36    | 8,525,989 | -        |           |
|         |     |          |     | 都 市 銀 行         | 1     | 470       | 1        | 27,340    |
|         |     |          |     | 地 方 銀 行         | 7     | 15,290    | 9        | 2,700,609 |
|         |     |          |     | 信 託 銀 行         | 0     | 0         | 1        | 200       |
|         |     |          |     | 長 期 信 用 銀 行     | 0     | 0         | 0        | 0         |
|         |     |          |     | 信 用 金 庫         | 5     | 1,190     | 6        | 449,147   |
|         |     |          |     | 信 用 組 合         | 5     | 220       | 5        | 189,215   |
|         |     |          |     | 政府関係金融機関        | 1     | 980       | 2        | 164,399   |
|         |     |          |     | ( 内 商 工 中 金 )   | 1     | 980       | 1        | 164,299   |
|         |     |          |     | その他の金融機関        | 0     | 0         | 15       | 3,150     |
|         |     |          |     | ( 小 計 )         | 19    | 18,150    | 39       | 3,534,060 |
|         |     |          |     | 業 者 及 び 業 者 団 体 | 5     | 1,811     | 1        | 8,718     |
|         |     |          |     | 合 計             | 60    | 8,545,950 | 40       | 3,542,778 |

# 保証推移

(単位：千円)

| 項目別 | 保証承諾   |             |       |        |             |       | 保証債務残高 |             |       |        |             |       |
|-----|--------|-------------|-------|--------|-------------|-------|--------|-------------|-------|--------|-------------|-------|
|     | 平成20年度 |             |       | 平成19年度 |             |       | 平成20年度 |             |       | 平成19年度 |             |       |
|     | 件数     | 金額          | 前年比   | 件数     | 金額          | 前年比   | 件数     | 金額          | 前年比   | 件数     | 金額          | 前年比   |
| 4   | 701    | 6,490,685   | 110.6 | 675    | 5,868,779   | 106.6 | 41,341 | 366,450,710 | 99.8  | 41,866 | 367,289,171 | 101.4 |
| 5   | 934    | 11,039,098  | 198.5 | 723    | 5,581,344   | 57.2  | 41,147 | 365,867,668 | 101.5 | 41,402 | 360,392,284 | 101.1 |
| 6   | 1,910  | 22,145,505  | 137.6 | 1,580  | 16,098,010  | 76.9  | 41,067 | 366,467,794 | 101.5 | 41,283 | 361,050,543 | 100.6 |
| 7   | 1,213  | 12,370,139  | 131.3 | 1,046  | 9,421,154   | 72.9  | 41,151 | 368,020,637 | 102.2 | 41,333 | 360,096,259 | 99.4  |
| 8   | 962    | 10,335,959  | 106.2 | 995    | 9,729,880   | 83.4  | 41,215 | 367,021,355 | 102.1 | 41,414 | 359,521,092 | 98.8  |
| 9   | 1,208  | 16,434,670  | 123.9 | 1,115  | 13,259,826  | 89.9  | 41,091 | 367,320,774 | 100.8 | 41,546 | 364,477,524 | 98.7  |
| 上期計 | 6,928  | 78,816,056  | 131.5 | 6,134  | 59,938,992  | 79.4  | -      | -           | -     | -      | -           | -     |
| 10  | 936    | 9,306,588   | 123.3 | 818    | 7,549,388   | 92.3  | 41,096 | 368,322,325 | 102.1 | 41,304 | 360,827,174 | 98.7  |
| 11  | 1,133  | 13,167,772  | 116.4 | 1,110  | 11,315,498  | 102.4 | 40,818 | 368,400,773 | 102.1 | 41,247 | 360,784,254 | 98.9  |
| 12  | 2,867  | 39,173,722  | 150.2 | 2,395  | 26,075,274  | 117.1 | 40,883 | 384,806,831 | 103.8 | 41,783 | 370,643,462 | 99.5  |
| 1   | 1,074  | 15,104,098  | 223.6 | 707    | 6,754,460   | 113.3 | 40,702 | 387,872,900 | 105.9 | 41,495 | 366,420,828 | 99.9  |
| 2   | 1,179  | 16,402,284  | 161.8 | 1,016  | 10,136,619  | 130.7 | 40,581 | 393,143,413 | 107.3 | 41,468 | 366,256,567 | 100.5 |
| 3   | 1,652  | 26,316,181  | 152.6 | 1,321  | 17,247,589  | 99.3  | 40,514 | 405,592,776 | 109.2 | 41,578 | 371,331,567 | 99.5  |
| 下期計 | 8,841  | 119,470,645 | 151.1 | 7,367  | 79,078,827  | 109.0 | -      | -           | -     | -      | -           | -     |
| 合計  | 15,769 | 198,286,701 | 142.6 | 13,501 | 139,017,820 | 93.9  | -      | -           | -     | -      | -           | -     |

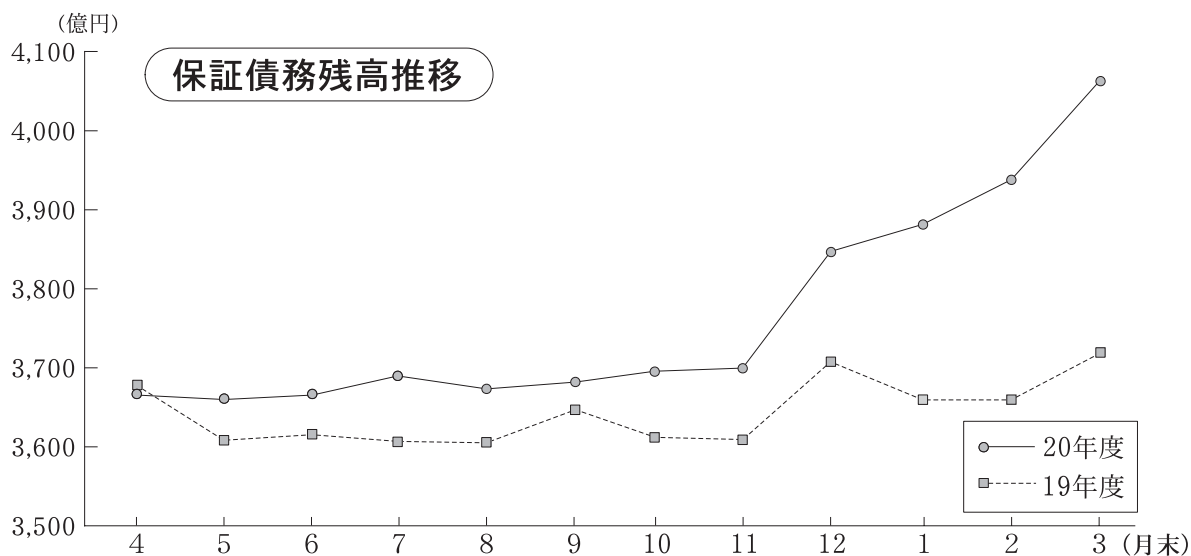
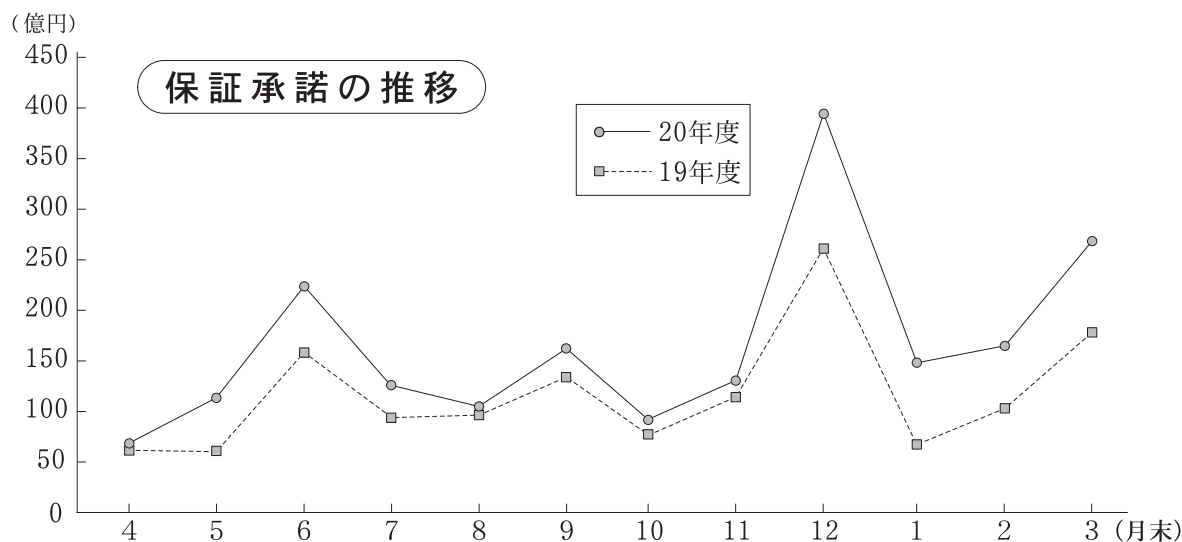

(単位：千円)

| 項<br>目<br>別 | 代 位 弁 済 ( 元 利 ) |           |       |             |           |       | 対 債 務 者 回 収 ( 元 金 ) |           |       |             |           |       |
|-------------|-----------------|-----------|-------|-------------|-----------|-------|---------------------|-----------|-------|-------------|-----------|-------|
|             | 平 成 2 0 年 度     |           |       | 平 成 1 9 年 度 |           |       | 平 成 2 0 年 度         |           |       | 平 成 1 9 年 度 |           |       |
|             | 件 数             | 金 額       | 前 年 比 | 件 数         | 金 額       | 前 年 比 | 件 数                 | 金 額       | 前 年 比 | 件 数         | 金 額       | 前 年 比 |
| 4           | 80              | 808,405   | 72.5  | 136         | 1,114,671 | 156.9 | 8                   | 154,355   | 154.4 | 12          | 99,952    | 70.7  |
| 5           | 36              | 135,755   | 43.6  | 43          | 311,200   | 80.3  | 10                  | 229,560   | 120.5 | 7           | 190,498   | 158.6 |
| 6           | 64              | 732,275   | 185.5 | 50          | 394,769   | 133.5 | 13                  | 134,166   | 36.1  | 25          | 371,475   | 244.1 |
| 7           | 90              | 463,630   | 113.6 | 47          | 408,040   | 138.9 | 5                   | 107,707   | 84.6  | 16          | 127,338   | 106.2 |
| 8           | 84              | 642,013   | 56.5  | 98          | 1,135,396 | 413.2 | 5                   | 59,654    | 44.0  | 17          | 135,430   | 116.3 |
| 9           | 94              | 866,755   | 149.5 | 61          | 579,767   | 100.7 | 25                  | 362,103   | 427.9 | 18          | 84,616    | 45.5  |
| 上期計         | 448             | 3,648,833 | 92.5  | 435         | 3,943,844 | 155.4 | 66                  | 1,047,546 | 103.8 | 95          | 1,009,309 | 120.7 |
| 10          | 64              | 287,801   | 55.6  | 79          | 517,169   | 56.8  | 11                  | 207,504   | 219.3 | 13          | 94,623    | 84.9  |
| 11          | 101             | 711,885   | 183.9 | 54          | 387,068   | 80.2  | 11                  | 135,823   | 78.8  | 21          | 172,448   | 284.0 |
| 12          | 61              | 456,186   | 109.6 | 48          | 416,181   | 71.6  | 15                  | 162,279   | 65.8  | 19          | 246,488   | 165.1 |
| 1           | 80              | 620,415   | 78.8  | 95          | 787,151   | 119.2 | 9                   | 115,285   | 120.3 | 14          | 95,819    | 106.5 |
| 2           | 87              | 720,716   | 138.0 | 58          | 522,429   | 111.4 | 17                  | 179,049   | 135.6 | 8           | 132,017   | 141.8 |
| 3           | 72              | 642,698   | 94.5  | 55          | 680,230   | 149.4 | 15                  | 173,274   | 135.8 | 18          | 127,639   | 63.7  |
| 下期計         | 465             | 3,439,701 | 103.9 | 389         | 3,310,229 | 93.0  | 78                  | 973,214   | 112.0 | 93          | 869,033   | 123.3 |
| 合 計         | 913             | 7,088,534 | 196.4 | 824         | 7,254,073 | 119.0 | 144                 | 2,020,760 | 215.8 | 188         | 1,878,342 | 121.9 |

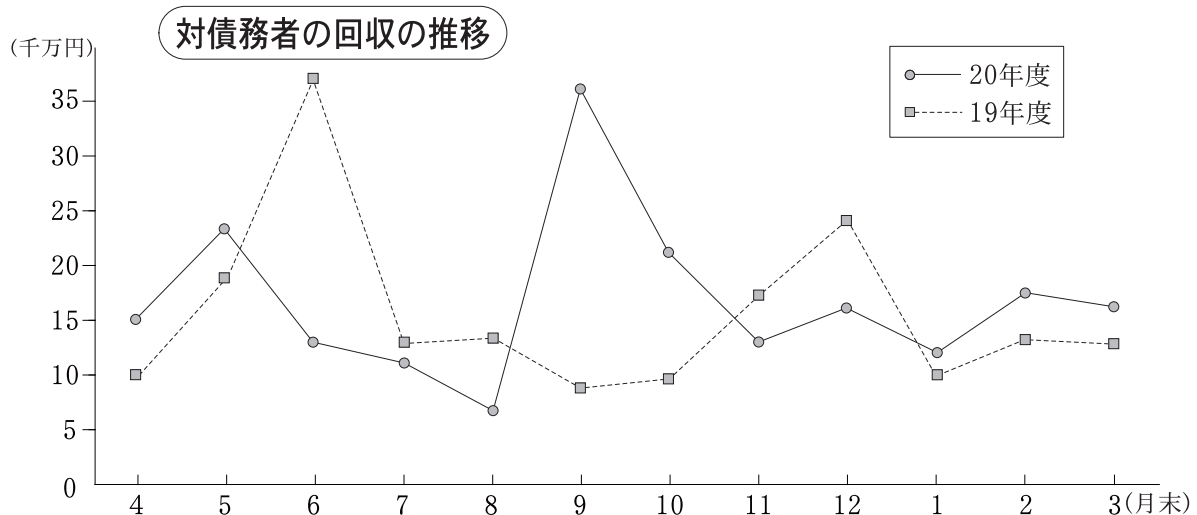
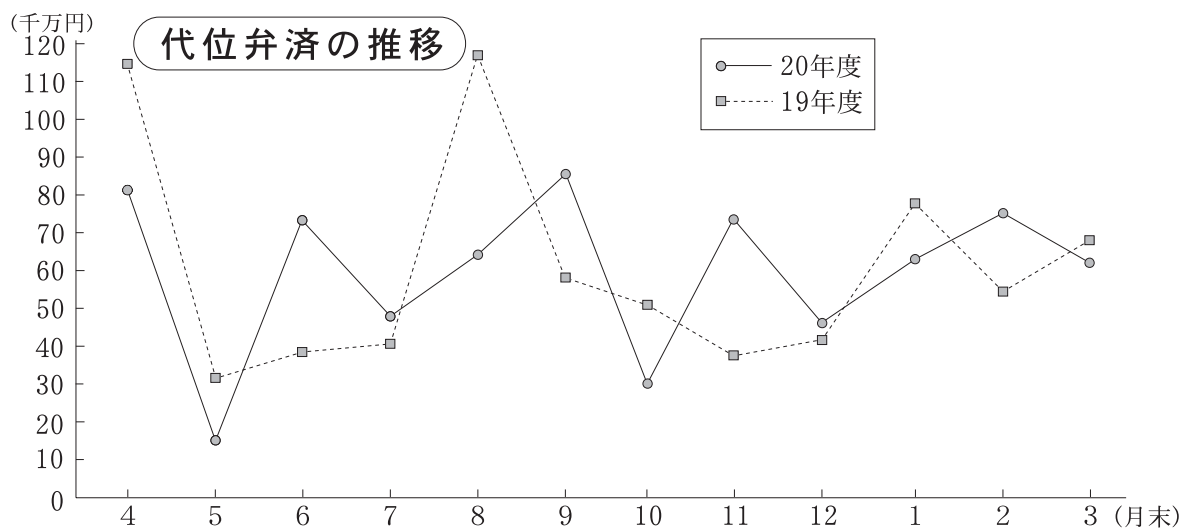

### 3 業 種 別 保 証 状 況

(単位 : 百万円)

| 業種別       | 当月中保証承諾 |        |       | 本年度中保証承諾累計 |         |       |       | 保証債務残高 |         |       |       |
|-----------|---------|--------|-------|------------|---------|-------|-------|--------|---------|-------|-------|
|           | 件数      | 金額     | 前年比   | 件数         | 金額      | 構成比   | 前年比   | 件数     | 金額      | 構成比   | 前年比   |
| 食料品工業     | 49      | 1,402  | 176.7 | 539        | 8,875   | 4.5   | 145.5 | 1,353  | 18,544  | 4.6   | 112.4 |
| 繊維品工業     | 25      | 352    | 128.4 | 341        | 4,765   | 2.4   | 158.1 | 869    | 8,641   | 2.1   | 109.0 |
| 木材・木製品工業  | 16      | 181    | 112.6 | 143        | 1,489   | 0.8   | 84.8  | 355    | 3,204   | 0.8   | 81.9  |
| 家具・建具工業   | 25      | 228    | 114.4 | 197        | 2,152   | 1.1   | 164.8 | 512    | 3,989   | 1.0   | 117.9 |
| 紙工業       | 5       | 109    | 189.6 | 41         | 537     | 0.3   | 72.6  | 105    | 1,283   | 0.3   | 105.2 |
| 印刷製本業     | 9       | 201    | 128.9 | 148        | 2,008   | 1.0   | 155.7 | 455    | 5,701   | 1.4   | 98.6  |
| 化学工業      | 0       | 0      | -     | 14         | 507     | 0.3   | 252.2 | 48     | 915     | 0.2   | 96.3  |
| 石油・石炭製品工業 | 0       | 0      | -     | 0          | 0       | -     | -     | 0      | 0       | -     | -     |
| ゴム工業      | 11      | 340    | 483.8 | 108        | 1,942   | 1.0   | 190.5 | 270    | 3,897   | 1.0   | 123.9 |
| 皮革工業      | 3       | 85     | 163.5 | 14         | 317     | 0.2   | 134.2 | 44     | 479     | 0.1   | 95.1  |
| 窯業        | 14      | 307    | 194.6 | 134        | 2,087   | 1.1   | 143.6 | 375    | 5,331   | 1.3   | 112.2 |
| 機械工業      | 65      | 1,688  | 164.0 | 637        | 11,822  | 6.0   | 188.1 | 1,452  | 22,832  | 5.6   | 118.3 |
| 電気機器工業    | 44      | 1,037  | 213.4 | 361        | 6,622   | 3.3   | 158.6 | 774    | 13,439  | 3.3   | 111.4 |
| 車輜工業      | 10      | 126    | 93.6  | 98         | 1,594   | 0.8   | 222.2 | 275    | 3,773   | 0.9   | 119.4 |
| 船舶工業      | 0       | 0      | -     | 10         | 74      | -     | 75.8  | 24     | 239     | 0.1   | 82.3  |
| 金属工業      | 44      | 983    | 119.7 | 486        | 8,357   | 4.2   | 198.7 | 1,154  | 15,906  | 3.9   | 128.4 |
| その他の工業    | 62      | 433    | 143.6 | 586        | 4,007   | 2.0   | 140.5 | 1,437  | 7,537   | 1.9   | 105.3 |
| (製造業計)    | 382     | 7,471  | 159.1 | 3,857      | 57,152  | 29.0  | 161.0 | 9,502  | 115,711 | 28.5  | 113.0 |
| 卸売業       | 143     | 3,149  | 146.4 | 1,598      | 26,005  | 13.1  | 147.5 | 3,532  | 43,033  | 10.6  | 114.7 |
| 小売業       | 361     | 4,064  | 182.3 | 3,402      | 30,272  | 15.3  | 138.7 | 9,498  | 65,392  | 16.1  | 104.7 |
| (卸・小売業計)  | 504     | 7,214  | 164.7 | 5,000      | 56,277  | 28.4  | 142.6 | 13,030 | 108,425 | 26.7  | 108.4 |
| 農林漁業      | 7       | 83     | 257.8 | 54         | 463     | 0.2   | 140.1 | 155    | 723     | 0.2   | 125.0 |
| 鉱業        | 3       | 130    | 288.9 | 29         | 744     | 0.4   | 180.2 | 89     | 1,470   | 0.4   | 115.9 |
| 建設業       | 470     | 6,763  | 146.4 | 4,309      | 50,683  | 25.6  | 132.8 | 10,151 | 85,311  | 21.0  | 107.5 |
| 運送倉庫業     | 41      | 810    | 203.4 | 390        | 6,572   | 3.3   | 139.8 | 1,023  | 13,373  | 3.3   | 114.2 |
| サービス業     | 227     | 3,604  | 138.9 | 1,910      | 22,682  | 11.4  | 128.3 | 5,817  | 69,483  | 17.1  | 106.1 |
| 不動産業      | 14      | 233    | 48.5  | 196        | 3,517   | 1.8   | 128.0 | 669    | 10,137  | 2.5   | 106.0 |
| その他の産業    | 4       | 9      | 850.0 | 24         | 197     | 0.1   | 490.4 | 78     | 960     | 0.2   | 105.2 |
| 合計        | 1,652   | 26,316 | 152.6 | 15,769     | 198,287 | 100.0 | 142.6 | 40,514 | 405,593 | 100.0 | 109.2 |



## 4 金融機関別保証状況

(単位：百万円)

| 金融機関別<br>処理別 | 当月中保証承諾 |        |       | 本年度中保証承諾累計 |         |       |        | 保証債務残高 |         |       |       |
|--------------|---------|--------|-------|------------|---------|-------|--------|--------|---------|-------|-------|
|              | 件数      | 金額     | 前年比   | 件数         | 金額      | 構成比   | 前年比    | 件数     | 金額      | 構成比   | 前年比   |
| みずほ銀行        | 0       | 0      | -     | 18         | 703     | 0.4   | 367.9  | 38     | 1,022   | 0.3   | 191.8 |
| 三菱東京UFJ銀行    | 0       | 0      | -     | 0          | 0       | -     | -      | 0      | 0       | -     | -     |
| (都市銀行計)      | 0       | 0      | -     | 18         | 703     | 0.4   | 367.9  | 38     | 1,022   | 0.3   | 191.8 |
| 山形銀行         | 456     | 7,376  | 112.0 | 4,019      | 59,020  | 29.8  | 135.9  | 10,714 | 131,187 | 32.3  | 106.9 |
| 荘内銀行         | 342     | 7,252  | 203.5 | 3,258      | 46,460  | 23.4  | 147.9  | 7,250  | 84,891  | 20.9  | 115.4 |
| きらやか銀行       | 427     | 7,808  | 182.9 | 4,343      | 59,552  | 30.0  | 147.4  | 11,995 | 122,966 | 30.3  | 104.9 |
| 七十七銀行        | 1       | 50     | -     | 5          | 192     | 0.1   | 1745.5 | 21     | 519     | 0.1   | 112.1 |
| 秋田銀行         | 0       | 0      | -     | 0          | 0       | -     | -      | 0      | 0       | -     | -     |
| 北都銀行         | 0       | 0      | -     | 12         | 95      | -     | 113.3  | 37     | 157     | -     | 90.2  |
| 東邦銀行         | 0       | 0      | -     | 0          | 0       | -     | -      | 0      | 0       | -     | -     |
| (地方銀行計)      | 1,226   | 22,486 | 155.9 | 11,637     | 165,319 | 83.3  | 143.3  | 30,017 | 339,719 | 83.6  | 108.1 |
| 山形信用金庫       | 72      | 526    | 112.5 | 947        | 6,765   | 3.4   | 156.4  | 2,240  | 12,097  | 3.0   | 129.2 |
| 米沢信用金庫       | 61      | 635    | 103.9 | 711        | 6,491   | 3.3   | 120.5  | 1,906  | 13,913  | 3.4   | 106.8 |
| 新庄信用金庫       | 38      | 350    | 150.5 | 222        | 1,811   | 0.9   | 166.9  | 493    | 3,552   | 0.9   | 126.7 |
| 鶴岡信用金庫       | 93      | 835    | 151.0 | 859        | 6,936   | 3.5   | 126.1  | 2,359  | 14,080  | 3.5   | 105.4 |
| 村上信用金庫       | 0       | 0      | -     | 0          | 0       | -     | -      | 0      | 0       | -     | -     |
| (信用金庫計)      | 264     | 2,347  | 125.9 | 2,739      | 22,003  | 11.1  | 135.0  | 6,998  | 43,643  | 10.8  | 113.2 |
| 北郡信用組合       | 91      | 901    | 233.8 | 600        | 4,352   | 2.2   | 184.2  | 1,332  | 6,992   | 1.7   | 135.2 |
| 山形中央信用組合     | 43      | 263    | 102.2 | 452        | 2,653   | 1.3   | 114.7  | 1,263  | 5,689   | 1.4   | 117.5 |
| 山形第一信用組合     | 26      | 277    | 102.4 | 290        | 2,591   | 1.3   | 142.2  | 618    | 4,731   | 1.2   | 125.9 |
| (信用組合計)      | 160     | 1,441  | 157.8 | 1,342      | 9,597   | 4.8   | 147.7  | 3,213  | 17,412  | 4.3   | 126.4 |
| 商工組合中央金庫     | 2       | 43     | 93.9  | 33         | 665     | 0.3   | 98.5   | 226    | 3,504   | 0.9   | 90.3  |
| 政策公庫(旧中小)    | 0       | 0      | -     | 0          | 0       | -     | -      | 4      | 69      | -     | 64.9  |
| 政策公庫(旧国金)    | 0       | 0      | -     | 0          | 0       | -     | -      | 9      | 170     | -     | 72.8  |
| 政策公庫(旧国際)    | 0       | 0      | -     | 0          | 0       | -     | -      | 0      | 0       | -     | -     |
| 日本政策投資銀行     | 0       | 0      | -     | 0          | 0       | -     | -      | 0      | 0       | -     | -     |
| (政府系銀行計)     | 2       | 43     | 93.9  | 33         | 665     | 0.3   | 98.5   | 239    | 3,744   | 0.9   | 88.7  |
| 山形市農業協同組合    | 0       | 0      | -     | 0          | 0       | -     | -      | 5      | 35      | -     | 76.8  |
| 山形農業協同組合     | 0       | 0      | -     | 0          | 0       | -     | -      | 4      | 17      | -     | 88.4  |
| 山形おきたま農協     | 0       | 0      | -     | 0          | 0       | -     | -      | 0      | 0       | -     | -     |
| 西村山農業協同組合    | 0       | 0      | -     | 0          | 0       | -     | -      | 0      | 0       | -     | -     |
| (農協系計)       | 0       | 0      | -     | 0          | 0       | -     | -      | 9      | 53      | -     | 80.3  |
| 信金中央金庫       | 0       | 0      | -     | 0          | 0       | -     | -      | 0      | 0       | -     | -     |
| あおぞら銀行       | 0       | 0      | -     | 0          | 0       | -     | -      | 0      | 0       | -     | -     |
| 農林中央金庫       | 0       | 0      | -     | 0          | 0       | -     | -      | 0      | 0       | -     | -     |
| 東北労働金庫       | 0       | 0      | -     | 0          | 0       | -     | -      | 0      | 0       | -     | -     |
| 生損保          | 0       | 0      | -     | 0          | 0       | -     | -      | 0      | 0       | -     | -     |
| (その他計)       | 0       | 0      | -     | 0          | 0       | -     | -      | 0      | 0       | -     | -     |
| 合計           | 1,652   | 26,316 | 152.6 | 15,769     | 198,287 | 100.0 | 142.6  | 40,514 | 405,593 | 100.0 | 109.2 |

## 5 制 度 別 保 証 状 況

(単位：百万円)

| 処理別<br>項 目  | 当月中保証承諾 |        |       | 本年度中保証承諾累計 |         |       |       | 保証債務残高 |         |       |       |
|-------------|---------|--------|-------|------------|---------|-------|-------|--------|---------|-------|-------|
|             | 件数      | 金額     | 前年比   | 件数         | 金額      | 構成比   | 前年比   | 件数     | 金額      | 構成比   | 前年比   |
| 一 般         | 256     | 3,516  | 80.3  | 2,952      | 35,121  | 17.7  | 105.9 | 8,750  | 72,583  | 17.9  | 94.0  |
| 小 額 融 資     | 102     | 554    | 86.6  | 1,244      | 6,434   | 3.2   | 84.3  | 6,729  | 16,967  | 4.2   | 88.7  |
| 小 口 零 細     | 98      | 245    | 137.5 | 806        | 2,056   | 1.0   | 250.6 | 995    | 2,251   | 0.6   | 292.7 |
| 追 認         | 1       | 3      | 1.2   | 98         | 1,252   | 0.6   | 61.0  | 191    | 1,970   | 0.5   | 110.3 |
| 商工業振興資金     | 58      | 1,809  | 62.8  | 535        | 13,204  | 6.7   | 111.8 | 3,621  | 79,779  | 19.7  | 100.3 |
| 近 代 化       | 19      | 695    | 847.7 | 74         | 1,260   | 0.7   | 103.3 | 236    | 5,303   | 1.3   | 113.9 |
| （内創業・創業等）   | 11      | 46     | 384.2 | 56         | 297     | 0.2   | 197.9 | 134    | 596     | 0.1   | 139.9 |
| （内再挑戦）      | 0       | 0      | —     | 0          | 0       | —     | —     | 0      | 0       | —     | —     |
| セーフティーネット   | 655     | 14,176 | 365.4 | 3,015      | 65,503  | 33.0  | 319.7 | 5,211  | 95,685  | 23.6  | 205.1 |
| 長 期 経 営     | 3       | 118    | —     | 7          | 283     | 0.1   | 160.8 | 567    | 11,539  | 2.8   | 82.5  |
| 当 座 貸 越     | 111     | 2,444  | 158.2 | 924        | 21,352  | 10.8  | 178.7 | 1,678  | 35,864  | 8.8   | 102.0 |
| カ ー ド ロ ー ン | 302     | 1,439  | 99.8  | 3,242      | 16,635  | 8.4   | 121.2 | 8,154  | 32,753  | 8.1   | 97.9  |
| 特 定 社 債     | 13      | 920    | 62.5  | 55         | 3,904   | 2.0   | 79.1  | 247    | 19,802  | 4.9   | 107.0 |
| 市 町 村       | 28      | 382    | 78.2  | 244        | 2,969   | 1.5   | 155.9 | 871    | 7,608   | 1.9   | 120.5 |
| 季 節         | 0       | 0      | —     | 2,474      | 26,911  | 13.6  | 96.4  | 1,066  | 10,553  | 2.6   | 91.6  |
| 根 保 証       | 3       | 12     | 69.7  | 63         | 760     | 0.4   | 97.6  | 61     | 733     | 0.2   | 88.1  |
| 流 動 資 産 担 保 | 3       | 5      | 193.4 | 36         | 643     | 0.3   | 141.2 | 19     | 505     | 0.1   | 250.5 |
| 事 業 再 生     | 0       | 0      | —     | 0          | 0       | —     | —     | 0      | 0       | —     | —     |
| 事業再生円滑化     | 0       | 0      | —     | 0          | 0       | —     | —     | 0      | 0       | —     | —     |
| 長 期 安 定     | 0       | 0      | —     | 0          | 0       | —     | —     | 1,544  | 7,537   | 1.9   | 52.5  |
| 経 営 安 定 関 連 | 0       | 0      | —     | 0          | 0       | —     | —     | 452    | 3,284   | 0.8   | 54.9  |
| 金 融 安 定 化   | 0       | 0      | —     | 0          | 0       | —     | —     | 115    | 810     | 0.2   | 71.1  |
| そ の 他       | 0       | 0      | —     | 0          | 0       | —     | —     | 7      | 66      | —     | 87.8  |
| 合 計         | 1,652   | 26,316 | 152.6 | 15,769     | 198,287 | 100.0 | 142.6 | 40,514 | 405,593 | 100.0 | 109.2 |

※ セーフティーネットには「全国緊急」を含む

| 上記合計のうち  | 件数  | 金額    | 前年比   | 件数    | 金額     | 構成比  | 前年比   | 件数     | 金額      | 構成比  | 前年比   |
|----------|-----|-------|-------|-------|--------|------|-------|--------|---------|------|-------|
| 借 換 保 証  | 272 | 5,648 | 492.5 | 1,616 | 28,607 | 14.5 | 251.0 | 4,547  | 49,679  | 12.1 | 129.8 |
| 県商工業振興資金 | 575 | 9,894 | 161.3 | 3,924 | 55,005 | 27.7 | 173.1 | 13,910 | 157,748 | 38.9 | 116.5 |

## 6 資金用途別保証状況

(単位：百万円)

| 区 分         | 当月中保証承諾 |        |       | 本年度中保証承諾累計 |         |       |       |
|-------------|---------|--------|-------|------------|---------|-------|-------|
|             | 件数      | 金額     | 前年比   | 件数         | 金額      | 構成比   | 前年比   |
| 運 転 資 金     | 1,084   | 18,766 | 179.3 | 10,201     | 139,978 | 70.6  | 150.5 |
| 設 備 資 金     | 117     | 3,416  | 97.4  | 1,065      | 16,757  | 8.5   | 96.7  |
| 運 転 設 備 資 金 | 451     | 4,135  | 126.3 | 4,503      | 41,552  | 21.0  | 145.1 |
| 合 計         | 1,652   | 26,316 | 152.6 | 15,769     | 198,287 | 100.0 | 142.6 |

## 7 金額別保証状況

(単位：百万円)

| 区 分        | 当月中保証承諾 |        |       | 本年度中保証承諾累計 |         |       |       |
|------------|---------|--------|-------|------------|---------|-------|-------|
|            | 件数      | 金額     | 前年比   | 件数         | 金額      | 構成比   | 前年比   |
| 100万円以下    | 105     | 100    | 80.2  | 1,094      | 1,024   | 0.5   | 82.5  |
| 300万円以下    | 348     | 823    | 113.1 | 3,399      | 8,019   | 4.0   | 102.1 |
| 500万円以下    | 293     | 1,372  | 112.6 | 3,011      | 14,208  | 7.2   | 108.2 |
| 1,000万円以下  | 289     | 2,540  | 124.5 | 3,063      | 27,168  | 13.7  | 119.5 |
| 1,500万円以下  | 108     | 1,521  | 158.9 | 1,047      | 14,618  | 7.4   | 143.5 |
| 2,000万円以下  | 169     | 3,284  | 146.4 | 2,034      | 40,071  | 20.2  | 128.8 |
| 3,000万円以下  | 142     | 4,004  | 144.2 | 1,052      | 29,582  | 14.9  | 155.7 |
| 5,000万円以下  | 113     | 4,982  | 147.2 | 712        | 31,695  | 16.0  | 212.8 |
| 7,000万円以下  | 31      | 1,910  | 259.7 | 131        | 8,151   | 4.1   | 185.3 |
| 8,000万円以下  | 28      | 2,232  | 165.9 | 117        | 9,313   | 4.7   | 206.3 |
| 10,000万円以下 | 11      | 1,063  | 272.6 | 49         | 4,755   | 2.4   | 145.7 |
| 10,000万円超  | 15      | 2,485  | 190.5 | 60         | 9,683   | 4.9   | 144.7 |
| 合 計        | 1,652   | 26,316 | 152.6 | 15,769     | 198,287 | 100.0 | 142.6 |

(1件平均保証承諾 12,574千円 122.1%)

## 8 期 間 別 保 証 状 況

(単位 : 百万円)

| 区 分   | 当 月 中 保 証 承 諾 |        |       | 本 年 度 中 保 証 承 諾 累 計 |         |       |       |
|-------|---------------|--------|-------|---------------------|---------|-------|-------|
|       | 件 数           | 金 額    | 前 年 比 | 件 数                 | 金 額     | 構 成 比 | 前 年 比 |
| 3ヶ月以下 | 58            | 1,411  | 395.7 | 430                 | 4,746   | 2.4   | 176.4 |
| 6ヶ月以下 | 49            | 592    | 111.9 | 2,231               | 24,172  | 12.2  | 168.0 |
| 1年以下  | 41            | 457    | 47.6  | 1,141               | 15,486  | 7.8   | 61.8  |
| 2年以下  | 417           | 3,940  | 127.9 | 3,731               | 32,780  | 16.5  | 120.9 |
| 3年以下  | 36            | 136    | 86.1  | 829                 | 7,307   | 3.7   | 517.3 |
| 4年以下  | 6             | 27     | 15.5  | 136                 | 556     | 0.3   | 55.4  |
| 5年以下  | 213           | 2,278  | 118.3 | 1,857               | 14,226  | 7.2   | 138.0 |
| 7年以下  | 459           | 6,792  | 147.2 | 3,667               | 55,198  | 27.8  | 210.9 |
| 10年以下 | 323           | 7,828  | 288.4 | 1,482               | 31,858  | 16.1  | 180.4 |
| 10年超  | 50            | 2,855  | 104.5 | 265                 | 11,958  | 6.0   | 90.5  |
| 合 計   | 1,652         | 26,316 | 152.6 | 15,769              | 198,287 | 100.0 | 142.6 |

(平均保証期間 4 年 1 ヶ月)

## 9 利 用 別 保 証 状 況

(単位 : 百万円)

| 区 分 | 当 月 中 保 証 承 諾 |        |       | 本 年 度 中 保 証 承 諾 累 計 |         |       |       |
|-----|---------------|--------|-------|---------------------|---------|-------|-------|
|     | 件 数           | 金 額    | 前 年 比 | 件 数                 | 金 額     | 構 成 比 | 前 年 比 |
| 新 規 | 146           | 1,997  | 169.5 | 844                 | 9,219   | 4.6   | 122.5 |
| 新 続 | 1,506         | 24,320 | 151.3 | 14,925              | 189,068 | 95.3  | 143.8 |
| 合 計 | 1,652         | 26,316 | 152.6 | 15,769              | 198,287 | 100.0 | 142.6 |

# 1 0 市 町 村 別 保 証 状 況

(単位：百万円)

| 区分<br>市町村名 |  |  | 当月中保証承諾 |        |        | 本年度中保証承諾累計 |         |       |       | 保証債務残高 |         |       |       |
|------------|--|--|---------|--------|--------|------------|---------|-------|-------|--------|---------|-------|-------|
|            |  |  | 件数      | 金額     | 前年比    | 件数         | 金額      | 構成比   | 前年比   | 件数     | 金額      | 構成比   | 前年比   |
| 山形市        |  |  | 338     | 6,536  | 185.1  | 3,268      | 43,460  | 21.9  | 158.9 | 8,325  | 90,768  | 22.4  | 112.0 |
| 米沢市        |  |  | 139     | 2,355  | 137.4  | 1,474      | 20,302  | 10.2  | 140.3 | 3,996  | 42,534  | 10.5  | 106.4 |
| 鶴岡市        |  |  | 200     | 3,455  | 144.8  | 2,023      | 26,033  | 13.1  | 140.0 | 5,213  | 52,649  | 13.0  | 107.0 |
| 酒田市        |  |  | 163     | 1,902  | 73.2   | 1,687      | 21,111  | 10.6  | 127.0 | 4,178  | 41,713  | 10.3  | 108.0 |
| 新庄市        |  |  | 63      | 1,328  | 152.1  | 518        | 7,002   | 3.5   | 148.0 | 1,309  | 13,485  | 3.3   | 114.3 |
| 寒河江市       |  |  | 60      | 1,097  | 156.0  | 503        | 6,559   | 3.3   | 127.5 | 1,427  | 15,106  | 3.7   | 105.8 |
| 上山市        |  |  | 47      | 648    | 265.1  | 438        | 5,082   | 2.6   | 190.5 | 1,165  | 10,410  | 2.6   | 110.8 |
| 村山市        |  |  | 44      | 831    | 269.0  | 390        | 4,777   | 2.4   | 194.0 | 964    | 8,736   | 2.2   | 120.0 |
| 長井市        |  |  | 47      | 510    | 89.0   | 527        | 6,767   | 3.4   | 121.7 | 1,445  | 15,216  | 3.8   | 106.8 |
| 天童市        |  |  | 79      | 1,604  | 198.2  | 748        | 10,201  | 5.1   | 143.5 | 1,871  | 22,795  | 5.6   | 111.9 |
| 東根市        |  |  | 72      | 899    | 122.8  | 503        | 6,006   | 3.0   | 131.5 | 1,176  | 11,626  | 2.9   | 111.0 |
| 尾花沢市       |  |  | 28      | 426    | 208.5  | 261        | 2,805   | 1.4   | 139.0 | 695    | 5,909   | 1.5   | 114.0 |
| 南陽市        |  |  | 44      | 496    | 93.3   | 537        | 6,211   | 3.1   | 125.2 | 1,284  | 12,316  | 3.0   | 105.0 |
| (市計)       |  |  | 1,324   | 22,088 | 145.2  | 12,877     | 166,318 | 83.6  | 143.0 | 33,048 | 343,263 | 84.8  | 109.5 |
| 中山町        |  |  | 6       | 198    | 253.6  | 94         | 1,085   | 0.5   | 163.9 | 251    | 2,198   | 0.5   | 100.6 |
| 山辺町        |  |  | 10      | 102    | 39.2   | 147        | 1,907   | 1.0   | 154.5 | 409    | 3,636   | 0.9   | 107.2 |
| 大江町        |  |  | 14      | 68     | 178.7  | 111        | 860     | 0.4   | 145.2 | 271    | 1,936   | 0.5   | 108.7 |
| 朝日町        |  |  | 4       | 32     | 86.3   | 73         | 792     | 0.4   | 284.4 | 220    | 1,279   | 0.3   | 123.5 |
| 西川町        |  |  | 5       | 60     | 91.7   | 98         | 815     | 0.4   | 117.2 | 260    | 1,925   | 0.5   | 101.3 |
| 河北町        |  |  | 32      | 405    | 184.8  | 314        | 3,675   | 1.9   | 141.1 | 790    | 6,667   | 1.6   | 106.1 |
| 大石田町       |  |  | 16      | 172    | 505.9  | 89         | 838     | 0.4   | 128.3 | 250    | 2,018   | 0.5   | 92.3  |
| 白鷹町        |  |  | 41      | 362    | 446.5  | 199        | 1,818   | 0.9   | 128.1 | 570    | 4,073   | 1.0   | 107.0 |
| 飯豊町        |  |  | 6       | 74     | 66.4   | 81         | 1,025   | 0.5   | 132.5 | 239    | 2,260   | 0.6   | 104.4 |
| 小国町        |  |  | 11      | 125    | 707.4  | 81         | 737     | 0.4   | 118.8 | 239    | 1,873   | 0.5   | 106.3 |
| 高畠町        |  |  | 33      | 591    | 263.5  | 311        | 4,363   | 2.2   | 150.7 | 846    | 8,272   | 2.0   | 113.8 |
| 川西町        |  |  | 16      | 126    | 271.3  | 153        | 1,580   | 0.8   | 147.4 | 445    | 3,227   | 0.8   | 106.8 |
| 舟形町        |  |  | 9       | 156    | 485.9  | 50         | 551     | 0.3   | 177.9 | 115    | 852     | 0.2   | 121.2 |
| 大蔵村        |  |  | 8       | 83     | 825.0  | 53         | 610     | 0.3   | 193.8 | 119    | 992     | 0.2   | 106.6 |
| 戸沢村        |  |  | 4       | 46     | 1520.0 | 46         | 550     | 0.3   | 196.7 | 122    | 1,063   | 0.3   | 120.1 |
| 鮭川村        |  |  | 8       | 121    | 365.5  | 43         | 418     | 0.2   | 118.4 | 164    | 1,361   | 0.3   | 116.8 |
| 真室川町       |  |  | 14      | 238    | 2381.0 | 96         | 1,378   | 0.7   | 109.0 | 209    | 1,998   | 0.5   | 121.6 |
| 金山町        |  |  | 11      | 93     | 934.8  | 55         | 437     | 0.2   | 253.1 | 129    | 708     | 0.2   | 120.6 |
| 最上町        |  |  | 20      | 311    | 115.0  | 155        | 2,003   | 1.0   | 131.6 | 320    | 3,707   | 0.9   | 106.5 |
| 三川町        |  |  | 7       | 66     | 37.9   | 100        | 901     | 0.5   | 154.1 | 207    | 2,006   | 0.5   | 103.4 |
| 庄内町        |  |  | 40      | 696    | 333.4  | 356        | 4,010   | 2.0   | 136.5 | 818    | 7,238   | 1.8   | 111.6 |
| 遊佐町        |  |  | 13      | 106    | 144.5  | 187        | 1,614   | 0.8   | 107.3 | 473    | 3,042   | 0.8   | 96.5  |
| (町村計)      |  |  | 328     | 4,228  | 207.6  | 2,892      | 31,969  | 16.1  | 140.6 | 7,466  | 62,330  | 15.4  | 107.9 |
| 合計         |  |  | 1,652   | 26,316 | 152.6  | 15,769     | 198,287 | 100.0 | 142.6 | 40,514 | 405,593 | 100.0 | 109.2 |

# 1 1 小 額 融 資 市 町 村 別 保 証 状 況

(単位 : 千円)

| 区分<br>市町村 | 当 月 中 保 証 承 諾 |         |       | 本 年 度 中 保 証 承 諾 累 計 |           |       | 保 証 債 務 残 高 |            |       |
|-----------|---------------|---------|-------|---------------------|-----------|-------|-------------|------------|-------|
|           | 件 数           | 金 額     | 前 年 比 | 件 数                 | 金 額       | 前 年 比 | 件 数         | 金 額        | 前 年 比 |
| 山 形 市     | 24            | 140,040 | 123.4 | 279                 | 1,387,697 | 97.9  | 1,346       | 3,295,813  | 90.9  |
| 米 沢 市     | 5             | 20,000  | 43.2  | 73                  | 420,684   | 74.3  | 639         | 1,529,207  | 78.6  |
| 鶴 岡 市     | 15            | 52,650  | 67.8  | 178                 | 820,000   | 68.8  | 754         | 2,042,938  | 92.2  |
| 酒 田 市     | 10            | 64,500  | 130.8 | 118                 | 658,820   | 91.7  | 679         | 1,782,861  | 89.0  |
| 新 庄 市     | 5             | 32,900  | 164.5 | 40                  | 290,400   | 142.2 | 232         | 667,507    | 91.7  |
| 寒 河 江 市   | 5             | 16,400  | 102.5 | 24                  | 100,920   | 50.2  | 221         | 458,941    | 80.0  |
| 上 山 市     | 1             | 3,250   | 66.3  | 33                  | 160,690   | 55.7  | 232         | 488,219    | 83.1  |
| 村 山 市     | 0             | 0       | -     | 7                   | 54,700    | 23.7  | 177         | 477,560    | 70.9  |
| 長 井 市     | 0             | 0       | -     | 46                  | 201,560   | 99.5  | 286         | 578,298    | 91.3  |
| 天 童 市     | 6             | 49,500  | 276.5 | 70                  | 381,840   | 193.0 | 277         | 741,195    | 111.1 |
| 東 根 市     | 6             | 31,000  | 134.8 | 52                  | 335,430   | 135.3 | 204         | 611,335    | 102.0 |
| 尾 花 沢 市   | 1             | 1,000   | 7.4   | 16                  | 66,100    | 41.3  | 99          | 271,198    | 79.9  |
| 南 陽 市     | 6             | 21,500  | 44.3  | 29                  | 125,430   | 56.2  | 177         | 432,177    | 78.6  |
| ( 市 計 )   | 84            | 432,740 | 95.2  | 965                 | 5,004,271 | 85.5  | 5,323       | 13,377,248 | 88.3  |
| 中 山 町     | 0             | 0       | -     | 10                  | 71,530    | 50.7  | 54          | 142,548    | 86.2  |
| 山 辺 町     | 0             | 0       | -     | 10                  | 51,500    | 89.6  | 57          | 163,699    | 93.1  |
| 大 江 町     | 0             | 0       | -     | 17                  | 41,760    | 146.5 | 70          | 110,084    | 89.5  |
| 朝 日 町     | 1             | 5,000   | 250.0 | 15                  | 50,900    | 98.4  | 94          | 143,569    | 91.2  |
| 西 川 町     | 0             | 0       | -     | 19                  | 59,600    | 79.4  | 57          | 128,271    | 99.7  |
| 河 北 町     | 1             | 20,000  | 87.0  | 20                  | 156,200   | 138.4 | 80          | 253,886    | 82.5  |
| 大 石 田 町   | 1             | 2,000   | -     | 7                   | 54,000    | 89.7  | 36          | 101,293    | 89.6  |
| 白 鷹 町     | 1             | 2,000   | 25.0  | 21                  | 79,690    | 60.3  | 130         | 280,554    | 87.3  |
| 飯 豊 町     | 1             | 3,000   | 7.4   | 6                   | 40,700    | 50.9  | 47          | 162,673    | 95.1  |
| 小 国 町     | 0             | 0       | -     | 1                   | 1,300     | 5.2   | 38          | 77,947     | 70.6  |
| 高 畠 町     | 3             | 10,950  | 365.0 | 21                  | 118,540   | 98.3  | 164         | 385,022    | 88.9  |
| 川 西 町     | 1             | 8,000   | -     | 19                  | 106,100   | 59.1  | 113         | 336,981    | 90.2  |
| 舟 形 町     | 1             | 20,000  | -     | 5                   | 44,500    | 192.6 | 12          | 65,270     | 138.8 |
| 大 蔵 村     | 0             | 0       | -     | 7                   | 32,500    | 174.7 | 19          | 47,363     | 132.9 |
| 戸 沢 村     | 0             | 0       | -     | 4                   | 29,500    | 66.6  | 15          | 26,147     | 51.3  |
| 鮭 川 村     | 0             | 0       | -     | 1                   | 3,000     | 30.0  | 20          | 29,509     | 64.3  |
| 真 室 川 町   | 0             | 0       | -     | 4                   | 18,800    | 54.5  | 24          | 67,691     | 79.8  |
| 金 山 町     | 0             | 0       | -     | 4                   | 19,000    | 211.1 | 17          | 41,567     | 83.8  |
| 最 上 町     | 1             | 16,000  | 106.7 | 12                  | 67,300    | 98.5  | 51          | 157,750    | 86.6  |
| 三 川 町     | 1             | 5,000   | 100.0 | 4                   | 10,000    | 22.4  | 21          | 34,159     | 64.8  |
| 庄 内 町     | 3             | 22,000  | 28.0  | 37                  | 245,700   | 65.6  | 157         | 547,497    | 92.1  |
| 遊 佐 町     | 3             | 7,200   | 180.0 | 35                  | 127,180   | 148.2 | 130         | 286,436    | 107.3 |
| ( 町 村 計 ) | 18            | 121,150 | 65.5  | 279                 | 1,429,300 | 80.4  | 1,406       | 3,589,915  | 90.0  |
| 合 計       | 102           | 553,890 | 86.6  | 1,244               | 6,433,571 | 84.3  | 6,729       | 16,967,163 | 88.7  |

# 1 2 地 区 別 保 証 状 況

(単位：百万円)

| 区分<br>地域名 |     | 当月中保証承諾 |        |       | 本年度中保証承諾累計 |         |       |       | 保証債務残高 |         |       |       |
|-----------|-----|---------|--------|-------|------------|---------|-------|-------|--------|---------|-------|-------|
|           |     | 件数      | 金額     | 前年比   | 件数         | 金額      | 構成比   | 前年比   | 件数     | 金額      | 構成比   | 前年比   |
| 本         | 店   | 755     | 13,078 | 180.0 | 7,039      | 88,869  | 44.8  | 153.1 | 18,074 | 185,009 | 45.6  | 110.9 |
| 米         | 沢支店 | 232     | 3,568  | 141.8 | 2,473      | 32,444  | 16.4  | 138.7 | 6,571  | 66,348  | 16.4  | 107.0 |
| 長         | 井支店 | 105     | 1,070  | 136.7 | 888        | 10,347  | 5.2   | 123.6 | 2,493  | 23,422  | 5.8   | 106.5 |
| 新         | 庄支店 | 137     | 2,375  | 191.3 | 1,016      | 12,950  | 6.5   | 144.7 | 2,487  | 24,166  | 6.0   | 114.0 |
| 酒         | 田支店 | 216     | 2,705  | 93.8  | 2,232      | 26,754  | 13.5  | 127.0 | 5,469  | 51,993  | 12.8  | 107.8 |
| 鶴         | 岡支店 | 207     | 3,521  | 137.5 | 2,121      | 26,923  | 13.6  | 140.3 | 5,420  | 54,655  | 13.5  | 106.9 |
| 合         | 計   | 1,652   | 26,316 | 152.6 | 15,769     | 198,287 | 100.0 | 142.6 | 40,514 | 405,593 | 100.0 | 109.2 |

### 1 3 業種別代位弁済状況

(単位：千円)

| 区分<br>業種別 | 当月中代位弁済 |         |       | 本年度中代位弁済累計 |           |       |         |
|-----------|---------|---------|-------|------------|-----------|-------|---------|
|           | 件数      | 金額      | 前年比   | 件数         | 金額        | 構成比   | 前年比     |
| 食料品工業     | 0       | 0       | -     | 25         | 225,387   | 3.2   | 325.0   |
| 繊維品工業     | 7       | 9,847   | 195.2 | 15         | 87,964    | 1.2   | 30.0    |
| 木材・木製品工業  | 4       | 16,780  | -     | 23         | 299,688   | 4.2   | 104.2   |
| 家具・建具工業   | 0       | 0       | -     | 8          | 25,837    | 0.4   | 63.6    |
| 紙工業       | 0       | 0       | -     | 2          | 7,972     | 0.1   | -       |
| 印刷製本業     | 0       | 0       | -     | 3          | 6,857     | 0.1   | 25.8    |
| 化学工業      | 0       | 0       | -     | 1          | 38,965    | 0.6   | 137.0   |
| 石油・石炭製品工業 | 0       | 0       | -     | 0          | 0         | -     | -       |
| ゴム工業      | 6       | 91,899  | -     | 6          | 91,899    | 1.3   | 4,101.7 |
| 皮革工業      | 0       | 0       | -     | 0          | 0         | -     | -       |
| 窯業        | 0       | 0       | -     | 3          | 23,746    | 0.3   | -       |
| 機械工業      | 0       | 0       | -     | 5          | 138,940   | 2.0   | 248.4   |
| 電気機器工業    | 0       | 0       | -     | 24         | 219,992   | 3.1   | 53.8    |
| 車輛工業      | 0       | 0       | -     | 0          | 0         | -     | -       |
| 船舶工業      | 0       | 0       | -     | 1          | 9,556     | 0.1   | -       |
| 金属工業      | 0       | 0       | -     | 7          | 42,361    | 0.6   | 25.5    |
| その他の工業    | 3       | 30,986  | -     | 29         | 145,763   | 2.1   | 4,201.1 |
| (製造業計)    | 20      | 149,512 | 131.6 | 152        | 1,364,926 | 19.3  | 83.4    |
| 卸売業       | 4       | 47,433  | 143.6 | 92         | 817,051   | 11.5  | 215.8   |
| 小売業       | 17      | 148,235 | 53.5  | 251        | 1,510,419 | 21.3  | 86.0    |
| (卸・小売業計)  | 21      | 195,668 | 63.1  | 343        | 2,327,470 | 32.8  | 109.0   |
| 農林漁業      | 0       | 0       | -     | 4          | 8,702     | 0.1   | 44.2    |
| 鉱業        | 1       | 6,077   | -     | 2          | 8,405     | 0.1   | 73.0    |
| 建設業       | 19      | 102,819 | 196.5 | 310        | 2,270,564 | 32.0  | 96.9    |
| 運送倉庫業     | 0       | 0       | -     | 14         | 73,206    | 1.0   | 54.8    |
| サービス業     | 11      | 188,622 | 101.9 | 80         | 853,156   | 12.0  | 87.6    |
| 不動産業      | 0       | 0       | -     | 8          | 182,103   | 2.6   | -       |
| その他の産業    | 0       | 0       | -     | 0          | 0         | -     | -       |
| 合計        | 72      | 642,698 | 94.5  | 913        | 7,088,534 | 100.0 | 97.7    |

### 1 4 金融機関群別代位弁済状況

(単位：千円)

| 区分<br>金融機関群別 | 当月中代位弁済 |         |       | 本年度中代位弁済累計 |           |       |       |
|--------------|---------|---------|-------|------------|-----------|-------|-------|
|              | 件数      | 金額      | 前年比   | 件数         | 金額        | 構成比   | 前年比   |
| 都市銀行         | 1       | 2,024   | -     | 2          | 4,068     | 0.1   | -     |
| 地方銀行         | 63      | 613,984 | 93.3  | 687        | 6,009,857 | 84.7  | 100.8 |
| 信用金庫         | 7       | 23,941  | 108.7 | 160        | 785,512   | 11.0  | 76.1  |
| 信用組合         | 1       | 2,749   | -     | 56         | 196,218   | 2.8   | 127.1 |
| 政府関係金融機関等    | 0       | 0       | -     | 1          | 5,303     | 0.1   | 37.0  |
| その他          | 0       | 0       | -     | 7          | 87,576    | 1.2   | 1.2   |
| 合計           | 72      | 642,698 | 94.5  | 913        | 7,088,534 | 100.0 | 97.7  |



# 1 5 制度別代位弁済状況

(単位：千円)

| 区分<br>項目    | 当月中代位弁済 |         |       | 本年度中代位弁済累計 |           |       |       |
|-------------|---------|---------|-------|------------|-----------|-------|-------|
|             | 件数      | 金額      | 前年比   | 件数         | 金額        | 構成比   | 前年比   |
| 一般          | 26      | 313,451 | 481.7 | 276        | 2,548,231 | 35.9  | 144.4 |
| 小 額 融 資     | 6       | 10,262  | 101.5 | 134        | 309,084   | 4.4   | 121.4 |
| 小 口 零 細     | 1       | 2,749   | -     | 5          | 19,174    | 0.3   | -     |
| 追 認         | 1       | 11,700  | -     | 2          | 20,617    | 0.3   | -     |
| 商工業振興資金     | 1       | 22,304  | 17.2  | 25         | 495,722   | 7.0   | 50.3  |
| 近 代 化       | 0       | 0       | -     | 4          | 71,548    | 1.0   | 46.9  |
| (内創業・創業等)   | 0       | 0       | -     | 2          | 3,214     | -     | -     |
| (内再挑戦)      | 0       | 0       | -     | 0          | 0         | -     | -     |
| セーフティーネット   | 1       | 41,991  | 19.6  | 74         | 822,250   | 11.6  | 74.8  |
| 長 期 経 営     | 0       | 0       | -     | 20         | 357,110   | 5.0   | 97.5  |
| 当 座 貸 越     | 5       | 90,265  | 349.9 | 40         | 659,220   | 9.3   | 102.9 |
| カ ー ド ロ ー ン | 14      | 57,574  | 458.2 | 161        | 561,762   | 7.9   | 143.3 |
| 特 定 社 債     | 0       | 0       | -     | 3          | 181,715   | 2.6   | 91.8  |
| 市 町 村       | 0       | 0       | -     | 4          | 22,598    | 0.3   | 35.8  |
| 季 節 節       | 2       | 20,144  | 832.5 | 16         | 193,730   | 2.7   | 143.4 |
| 根 保 証       | 0       | 0       | -     | 0          | 0         | -     | -     |
| 流 動 資 産 担 保 | 0       | 0       | -     | 0          | 0         | -     | -     |
| 事 業 再 生     | 0       | 0       | -     | 0          | 0         | -     | -     |
| 事業再生円滑化     | 0       | 0       | -     | 0          | 0         | -     | -     |
| 長 期 安 定     | 14      | 69,526  | 137.7 | 114        | 522,981   | 7.4   | 73.0  |
| 経 営 安 定 関 連 | 0       | 0       | -     | 15         | 112,948   | 1.6   | 64.7  |
| 金 融 安 定 化   | 1       | 2,732   | -     | 20         | 189,844   | 2.7   | 94.8  |
| そ の 他       | 0       | 0       | -     | 0          | 0         | -     | -     |
| 合 計         | 72      | 642,698 | 94.5  | 913        | 7,088,534 | 100.0 | 97.7  |

※ セーフティーネットには「全国緊急」を含む

| 上記合計のうち  | 件数 | 金額      | 前年比   | 件数  | 金額        | 構成比  | 前年比   |
|----------|----|---------|-------|-----|-----------|------|-------|
| 借 換 保 証  | 15 | 239,837 | 197.7 | 183 | 1,660,208 | 23.5 | 131.6 |
| 県商工業振興資金 | 6  | 28,365  | 11.9  | 146 | 985,343   | 13.9 | 61.1  |

# 1 6 地区別代位弁済状況

(単位：千円)

| 区分<br>地区名 |      | 代位弁済 |           |       | 求償権回収 |           |       | 求償権現在高(当月末) |            |       |
|-----------|------|------|-----------|-------|-------|-----------|-------|-------------|------------|-------|
|           |      | 件数   | 金額        | 前年比   | 件数    | 金額        | 前年比   | 件数          | 金額         | 前年比   |
| 本店        | 当月中  | 31   | 305,623   | 89.4  | 6     | 104,918   | 159.1 |             |            |       |
|           | 本年度中 | 380  | 3,224,958 | 101.4 | 57    | 984,551   | 111.1 | 2,890       | 20,807,656 | 110.0 |
| 米沢支店      | 当月中  | 23   | 225,668   | 211.2 | 4     | 11,961    | 48.7  |             |            |       |
|           | 本年度中 | 167  | 1,117,310 | 76.7  | 37    | 492,492   | 168.4 | 1,313       | 9,016,865  | 102.2 |
| 長井支店      | 当月中  | 0    | 0         | 0.0   | 0     | 2,113     | 136.4 |             |            |       |
|           | 本年度中 | 45   | 323,463   | 191.9 | 7     | 58,304    | 94.1  | 414         | 3,157,574  | 107.7 |
| 新庄支店      | 当月中  | 4    | 28,271    | 132.6 | 3     | 26,571    | 237.2 |             |            |       |
|           | 本年度中 | 68   | 355,508   | 67.2  | 15    | 114,235   | 76.8  | 635         | 4,202,346  | 100.8 |
| 酒田支店      | 当月中  | 5    | 20,191    | 85.1  | 1     | 21,790    | 114.9 |             |            |       |
|           | 本年度中 | 124  | 964,130   | 90.6  | 22    | 242,107   | 69.2  | 962         | 6,886,805  | 109.6 |
| 鶴岡支店      | 当月中  | 9    | 62,944    | 34.4  | 1     | 5,921     | 109.5 |             |            |       |
|           | 本年度中 | 129  | 1,103,166 | 129.1 | 6     | 129,070   | 92.8  | 1,105       | 8,176,139  | 108.3 |
| 合計        | 当月中  | 72   | 642,698   | 94.5  | 15    | 173,274   | 135.8 |             |            |       |
|           | 本年度中 | 913  | 7,088,534 | 97.7  | 144   | 2,020,760 | 107.6 | 7,319       | 52,247,386 | 107.3 |

※ 求償権回収及び求償権現在高は対債務者求償権額です。

# 金融機関店舗ランキング

(政府系金融機関を除く 単位：百万円)

☆保証債務残高ベスト50

【平成21年 3月 31日現在】

【前年同期】

| 順位 | 金融機関         | 債務残高   | 順位 | 金融機関         | 債務残高  |
|----|--------------|--------|----|--------------|-------|
| 1  | 荘内銀行本店       | 10,193 | 1  | 荘内銀行本店       | 8,389 |
| 2  | 山形銀行米沢支店     | 8,847  | 2  | 山形銀行米沢支店     | 8,139 |
| 3  | 荘内銀行酒田中央支店   | 7,728  | 3  | 荘内銀行酒田中央支店   | 6,735 |
| 4  | 荘内銀行山形営業部    | 6,911  | 4  | 山形銀行本店       | 6,421 |
| 5  | 山形銀行本店       | 6,766  | 5  | 山形銀行長井支店     | 5,898 |
| 6  | 山形銀行酒田支店     | 6,414  | 6  | 荘内銀行米沢中央支店   | 5,681 |
| 7  | 山形銀行鶴岡支店     | 6,307  | 7  | 山形銀行酒田支店     | 5,521 |
| 8  | 山形銀行長井支店     | 6,255  | 8  | 山形銀行天童支店     | 5,480 |
| 9  | 荘内銀行米沢中央支店   | 6,042  | 9  | 荘内銀行山形営業部    | 5,427 |
| 10 | 山形銀行天童支店     | 6,024  | 10 | 山形銀行鶴岡支店     | 5,288 |
| 11 | 荘内銀行酒田営業部    | 5,239  | 11 | 荘内銀行酒田営業部    | 5,019 |
| 12 | きらやか銀行天童支店   | 4,874  | 12 | きらやか銀行天童支店   | 4,541 |
| 13 | 山形銀行新庄支店     | 4,582  | 13 | 山形銀行新庄支店     | 4,318 |
| 14 | きらやか銀行中央営業部  | 4,267  | 14 | きらやか銀行米沢支店   | 4,053 |
| 15 | きらやか銀行桜町支店   | 4,249  | 15 | 山形銀行宮町支店     | 3,848 |
| 16 | 山形銀行楯岡支店     | 4,174  | 16 | きらやか銀行鶴岡支店   | 3,731 |
| 17 | きらやか銀行米沢支店   | 4,167  | 17 | 山形銀行楯岡支店     | 3,688 |
| 18 | 山形銀行東根支店     | 3,937  | 18 | きらやか銀行桜町支店   | 3,680 |
| 19 | 山形銀行宮町支店     | 3,857  | 19 | 山形銀行東根支店     | 3,674 |
| 20 | 荘内銀行新庄支店     | 3,828  | 20 | 山形銀行米沢駅前支店   | 3,576 |
| 21 | きらやか銀行鶴岡支店   | 3,745  | 21 | きらやか銀行本店     | 3,396 |
| 22 | 山形銀行米沢駅前支店   | 3,724  | 22 | きらやか銀行寒河江支店  | 3,337 |
| 23 | きらやか銀行寒河江支店  | 3,674  | 23 | きらやか銀行酒田中央支店 | 3,191 |
| 24 | 山形銀行金池支店     | 3,590  | 24 | 荘内銀行新庄支店     | 3,187 |
| 25 | きらやか銀行本店     | 3,586  | 25 | 山形銀行金池支店     | 3,146 |
| 26 | きらやか銀行新庄支店   | 3,346  | 26 | きらやか銀行新庄支店   | 2,985 |
| 27 | きらやか銀行酒田支店   | 3,336  | 27 | 山形銀行山形駅前支店   | 2,911 |
| 28 | きらやか銀行酒田中央支店 | 3,196  | 28 | きらやか銀行酒田支店   | 2,895 |
| 29 | 山形銀行山形駅前支店   | 3,120  | 29 | 山形銀行鶴岡駅前支店   | 2,859 |
| 30 | 山形銀行寒河江中央支店  | 2,934  | 30 | 山形銀行宮内支店     | 2,789 |
| 31 | 山形銀行宮内支店     | 2,926  | 31 | きらやか銀行長井支店   | 2,729 |
| 32 | 山形銀行鶴岡駅前支店   | 2,912  | 32 | 山形銀行東泉支店     | 2,696 |
| 33 | 山形銀行流通センター支店 | 2,895  | 33 | 山形銀行流通センター支店 | 2,681 |
| 34 | きらやか銀行長井支店   | 2,885  | 34 | 山形銀行寒河江中央支店  | 2,680 |
| 35 | 山形銀行東泉支店     | 2,847  | 35 | きらやか銀行長井中央支店 | 2,519 |
| 36 | 荘内銀行余目支店     | 2,616  | 36 | 荘内銀行余目支店     | 2,389 |
| 37 | 荘内銀行寒河江支店    | 2,578  | 37 | 鶴岡信用金庫本店     | 2,380 |
| 38 | 鶴岡信用金庫本店     | 2,481  | 38 | 荘内銀行寒河江支店    | 2,364 |
| 39 | 山形銀行余目支店     | 2,429  | 39 | 山形銀行上山支店     | 2,333 |
| 40 | 山形銀行上山支店     | 2,407  | 40 | きらやか銀行香澄町支店  | 2,257 |
| 41 | きらやか銀行上山中央支店 | 2,394  | 41 | 荘内銀行北支店      | 2,235 |
| 42 | 荘内銀行宝田支店     | 2,393  | 42 | きらやか銀行上山中央支店 | 2,230 |
| 43 | 山形銀行尾花沢支店    | 2,314  | 43 | 山形銀行みずほ支店    | 2,192 |
| 44 | 荘内銀行天童中央支店   | 2,303  | 44 | きらやか銀行鶴岡中央支店 | 2,142 |
| 45 | きらやか銀行新庄北支店  | 2,301  | 45 | きらやか銀行新庄北支店  | 2,080 |
| 46 | きらやか銀行鶴岡中央支店 | 2,264  | 46 | 山形銀行尾花沢支店    | 2,068 |
| 47 | 荘内銀行北支店      | 2,261  | 47 | 荘内銀行天童中央支店   | 2,013 |
| 48 | 山形銀行みずほ支店    | 2,199  | 48 | 米沢信用金庫本店     | 1,983 |
| 49 | 荘内銀行長井支店     | 2,197  | 49 | 山形銀行寿町支店     | 1,974 |
| 50 | 山形銀行立谷川支店    | 2,187  | 50 | 荘内銀行宝田支店     | 1,951 |

# 信用保証で

## —企業の活力・地域の繁栄—

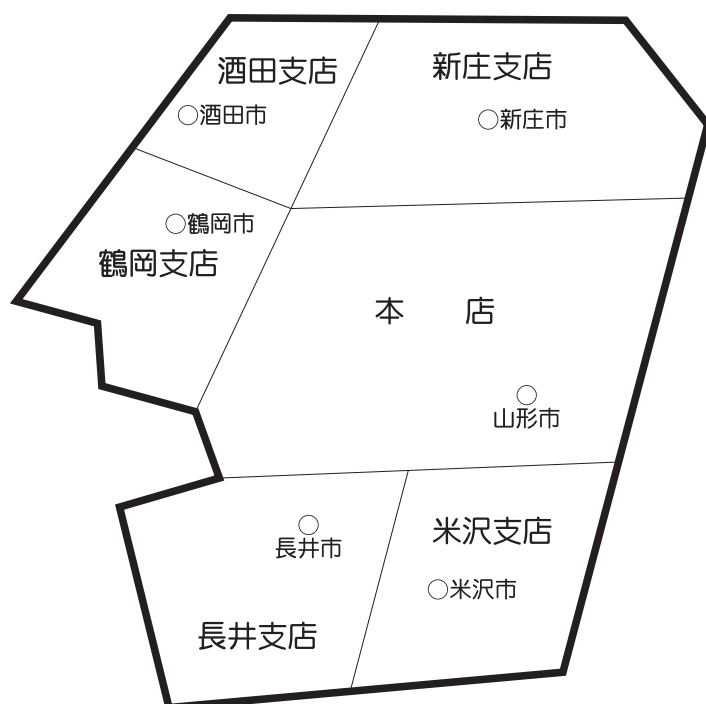

**本 店** 〒990-8580 山形市城南町一丁目1番1号 霞城セントラル内

12F 総務部 (総務企画課) TEL 023(647)2245  
(システム経理課) TEL 023(647)2246

業務部 (業務推進課、保証統括課) TEL 023(647)2247  
経営支援室 TEL 023(647)2268

11F 管理部 (代位弁済課) TEL 023(647)2248  
(管理回収課) TEL 023(647)2241

総務部・業務部・経営支援室・管理部 FAX 023(647)3201

11F 営業部 (保証第一課、保証第二課) TEL 023(647)2240  
FAX 023(646)2883

URL <http://www.ysh.or.jp/>

米沢支店 米沢市駅前三丁目1番91号 〒992-0027 ☎(0238)23-7630(代)  
FAX (0238)24-5647

鶴岡支店 鶴岡市本町二丁目7番5号 〒997-0034 ☎(0235)22-6122(代)  
FAX (0235)24-6388

酒田支店 酒田市緑町20番60号 〒998-0858 ☎(0234)22-7644(代)  
FAX (0234)24-3315

新庄支店 新庄市末広町8番21号 〒996-0031 ☎(0233)22-3171(代)  
FAX (0233)22-7035

長井支店 長井市館町北6番27号 〒993-0011 ☎(0238)84-1674(代)  
FAX (0238)84-1012