

# 信用保証で

## — 企業の活力・地域の繁栄 —

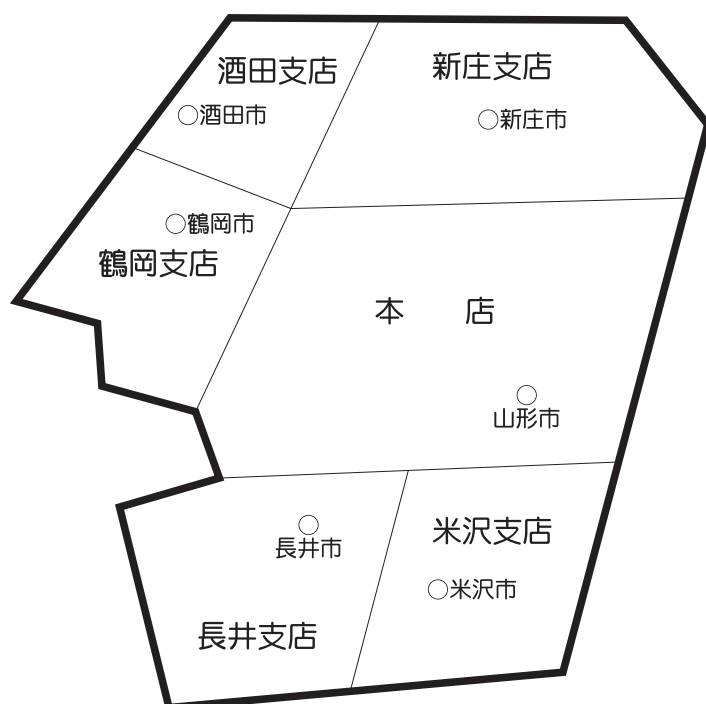

本店	〒990-8580 山形市城南町一丁目1番1号 霞城セントラル	TEL	FAX
12F	総務部 (総務企画課、経理課) 監査室	023(647)2245	023(647)3201
	業務部 (業務推進課、保証統括課)	023(647)2247	
11F	管理部 (代位弁済課、管理事務課)	023(647)2248	
	(回収課)	023(647)2241	023(647)3201
	経営支援室	023(647)2268	023(647)3201
	営業部 (保証第一課、保証第二課、保証事務課)	023(647)2240	023(646)2883
	URL <a href="http://www.ysh.or.jp/">http://www.ysh.or.jp/</a>		

米沢支店	米沢市駅前三丁目1番91号	〒992-0027 ☎(0238) 23-7630(代)
		FAX (0238) 24-5647
鶴岡支店	鶴岡市本町二丁目7番5号	〒997-0034 ☎(0235) 22-6122(代)
		FAX (0235) 24-6388
酒田支店	酒田市緑町20番60号	〒998-0858 ☎(0234) 22-7644(代)
		FAX (0234) 24-3315
新庄支店	新庄市末広町8番21号	〒996-0031 ☎(0233) 22-3171(代)
		FAX (0233) 22-7035
長井支店	長井市館町北6番27号	〒993-0011 ☎(0238) 84-1674(代)
		FAX (0238) 84-1012

# 信用保証 月報



山信

平成20年

3 月号

山形県信用保証協会

YAMAGATA GUARANTEE

## 目 次

◇ 今月の保証・業務概要 .....	1
◇ 事業概況報告書 .....	2
◇ 基本財産、主借金、負担金 .....	3
◇ 保証推移・グラフ .....	4
◇ 業種別保証状況 .....	6
◇ 金融機関別保証状況 .....	7
◇ 制度別保証状況 .....	8
◇ 資金用途別・金額別・期間別・利用別保証状況 .....	9
◇ 市町村別保証状況 .....	10
◇ 小額融資市町村別保証状況 .....	12
◇ 地区別保証状況 .....	13
◇ 業種別・金融機関群別代位弁済状況 .....	14
◇ 制度別代位弁済状況 .....	15
◇ 地区別代位弁済状況 .....	16

### [経営支援相談窓口の設置について]

当協会では、中小企業者の皆様の経営の安定・発展にご協力するために「経営支援相談窓口」を設置しています。

- ・資金繰りの安定を図るため（新規借入相談を含む）
- ・既存借入金の条件変更（返済方法、担保条件等）
- ・保証制度のご案内、制度認定機関のご紹介
- ・他の中小企業支援機関のご紹介
- ・簡易経営診断

等、経営上の問題についてのご相談を受け付けております。

### 表紙の図柄は

中小企業者と信用保証協会がともに大きくはばたき、飛躍発展する未来を表した協会記章を中心にデザインし、円の広がりには飛躍発展を二重に表現したものです。

バックカラーは、県花“べにばな”をイメージしたものです。

# 金融機関店舗ランキング

(政府系金融機関を除く 単位：百万円)

## ☆保証債務残高ベスト50

【平成20年3月31日現在】

【前年同期】

順位	金融機関	債務残高
1	荘内銀行 本店	8,389
2	山形銀行 米沢支店	8,139
3	荘内銀行 酒田中央支店	6,735
4	山形銀行 本店	6,456
5	山形銀行 長井支店	5,898
6	荘内銀行 米沢中央支店	5,681
7	山形銀行 酒田支店	5,521
8	山形銀行 天童支店	5,480
9	荘内銀行 山形営業部	5,427
10	山形銀行 鶴岡支店	5,288
11	荘内銀行 酒田営業部	5,019
12	きらやか銀行 天童支店	4,541
13	山形銀行 新庄支店	4,318
14	きらやか銀行 米沢支店	4,053
15	山形銀行 宮町支店	3,848
16	きらやか銀行 鶴岡支店	3,731
17	山形銀行 楯岡支店	3,688
18	きらやか銀行 桜町支店	3,680
19	山形銀行 東根支店	3,674
20	山形銀行 米沢駅前支店	3,576
21	きらやか銀行 本店	3,396
22	きらやか銀行 寒河江支店	3,337
23	きらやか銀行 酒田中央支店	3,191
24	荘内銀行 新庄支店	3,187
25	山形銀行 金池支店	3,159
26	きらやか銀行 新庄支店	2,985
27	山形銀行 山形駅前支店	2,911
28	きらやか銀行 酒田支店	2,895
29	山形銀行 鶴岡駅前支店	2,859
30	山形銀行 宮内支店	2,789
31	きらやか銀行 長井支店	2,729
32	山形銀行 東泉支店	2,696
33	山形銀行 流通センター支店	2,681
34	山形銀行 寒河江中支店	2,680
35	きらやか銀行 長井中央支店	2,519
36	荘内銀行 余目支店	2,389
37	鶴岡信用金庫 本店	2,380
38	荘内銀行 寒河江支店	2,364
39	山形銀行 上山支店	2,333
40	きらやか銀行 香澄町支店	2,257
41	荘内銀行 北支店	2,235
42	きらやか銀行 上山中央支店	2,230
43	山形銀行 みずほ支店	2,192
44	きらやか銀行 鶴岡中央支店	2,142
45	きらやか銀行 新庄北支店	2,080
46	山形銀行 尾花沢支店	2,068
47	荘内銀行 天童中央支店	2,013
48	米澤信用金庫 本店	1,983
49	山形銀行 寿町支店	1,974
50	荘内銀行 宝田支店	1,951

順位	金融機関	債務残高
1	山形銀行 米沢支店	8,543
2	荘内銀行 本店	8,202
3	山形銀行 本店	7,048
4	荘内銀行 酒田中央支店	6,109
5	山形銀行 天童支店	5,731
6	荘内銀行 米沢中央支店	5,714
7	山形銀行 長井支店	5,669
8	荘内銀行 山形営業部	5,173
9	荘内銀行 酒田営業部	4,881
10	殖産銀行 米沢支店	4,873
11	山形銀行 新庄支店	4,704
12	山形銀行 鶴岡支店	4,649
13	山形銀行 酒田支店	4,622
14	殖産銀行 天童支店	4,448
15	山形しあわせ銀行 鶴岡支店	4,321
16	山形銀行 宮町支店	4,223
17	山形銀行 楯岡支店	3,862
18	山形銀行 米沢駅前支店	3,810
19	殖産銀行 本店	3,780
20	山形銀行 東根支店	3,430
21	山形しあわせ銀行 酒田支店	3,395
22	殖産銀行 新庄支店	3,304
23	山形銀行 金池支店	3,247
24	山形しあわせ銀行 本店	3,213
25	山形しあわせ銀行 長井支店	3,204
26	殖産銀行 寒河江支店	3,138
27	殖産銀行 酒田支店	3,136
28	山形銀行 山形駅前支店	3,011
29	山形銀行 流通センター支店	2,977
30	山形銀行 寒河江中央支店	2,739
31	殖産銀行 長井支店	2,689
32	殖産銀行 山形駅前支店	2,576
33	山形銀行 宮内支店	2,539
34	山形銀行 上山支店	2,523
35	山形銀行 鶴岡駅前支店	2,519
36	殖産銀行 鶴岡支店	2,429
37	山形しあわせ銀行 新庄支店	2,424
38	山形銀行 東泉支店	2,393
39	荘内銀行 北支店	2,353
40	山形しあわせ銀行 上山支店	2,317
41	鶴岡信用金庫 本店	2,315
42	荘内銀行 新庄支店	2,226
43	荘内銀行 余目支店	2,205
44	荘内銀行 寒河江支店	2,135
45	山形銀行 南館支店	2,092
46	山形銀行 尾花沢支店	2,091
47	山形しあわせ銀行 寒河江支店	2,079
48	山形銀行 寿町支店	2,023
49	山形銀行 みずほ支店	2,016
50	荘内銀行 宝田支店	1,942

# 今月の保証

平成 20 年 3 月分

## (保証状況)

当月の保証状況は、保証申込 1,286 件、16,560,844 千円となり、前年同月比件数 93.7%、金額 97.3%となった。

保証承諾は 1,321 件、17,247,589 千円となり、件数 93.8%、金額 99.3%となった。

業種別保証承諾では、前年同月比金額で、卸売業が 127.4%、建設業が 115.5%、と増加し、製造業が 100.0%、サービス業が 89.3%、小売業が 89.0%となった。

金融機関別保証承諾では、前年同月比金額で、信用組合が 171.6%、信用金庫が 117.6%と増加し、地方銀行が 95.2%となった。

制度別保証承諾では、前年同月比金額で、一般が 72.0%、小額融資が 54.0%となった。

## (保証債務残高)

当月の保証債務残高は 41,578 件、371,331,567 千円となり、前年同月比件数 98.2%、金額 99.5%となった。

## (代位弁済)

当月の代位弁済は 55 件、680,230 千円となり、前年同月比件数 87.3%、金額 149.4%となった。

## 業務概要

(単位：千円)

	当 月 中				本 年 度 中			
	件数	金 額	前年同月比		件数	金 額	前年同月比	
			件数	金額			件数	金額
保 証 承 諾	1,321	17,247,589	93.8	99.3	13,501	139,017,820	93.0	93.9
保 証 債 務 残 高					41,578	371,331,567	98.2	99.5
代 位 弁 済	55	680,230	87.3	149.4	824	7,254,073	116.7	119.0
対債務者回収(元金)	19	127,639	211.1	63.7	189	1,878,342	104.4	121.9

# 事業概況報告書

平成 20 年 3 月 31 日

(単位：千円)

当 月 中			項 目	本 年 度 中				
件 数	金 額	前年比		件 数	金 額	前年比		
-	-	-	保 証 申 込	期首繰越 A	16	219200	1558	
1286	16560844	973		本年度中 B	13562	139793148	937	
0	0	-	拒 絶 C	0	0	-		
8	76500	2684	申 込 取 消 D	65	729739	682		
-	2000	2000	査 定 減 額 E	-	59139	2913		
-	-	-	調 査 中 F	12	205650	938		
-	-	-	保 証 承 諾	期首繰越 G	42417	373778503	1016	
1321	17247589	993		本年度中 H	13501	139017820	939	
-	-	-		累 計	626752	3703789097	-	
8	80000	-	保 証 後 取 消 I	49	834200	1202		
1200	11763380	1301	償 還 J	13395	132775146	981		
55	669947	1497	代 位 弁 済 K	824	7149080	1189		
-	-	-	貸 付 未 実 行 L	72	706330	1288		
-	-	-	保 証 債 務 残 高 M	41578	371331567	995		
-	-	-	代 位 弁 済	期首繰越 N	159	1019288	1235	
55	669947	1497		本 年 度 中	元 金	824	7149080	1189
-	10283	1342		利 息	-	104993	1221	
55	680230	1494		計 O	824	7254073	1190	
6	39976	325	求 償 権 回 収 P	47	443764	995		
744	6415988	1176	求 償 権 償 却 Q	744	6426930	1178		
13	23594	1271	償 却 求 償 権 回 収	142	394638	1395		
-	-	-	求 償 権 現 在 高 R	192	1402667	1376		

$$A+B=C+D+E+F+H$$

$$G+H=I+J+K+L+M$$

$$N+O=P+Q+R$$

# 1 基 本 財 産

(単位：千円)

当 月 中		項 目	本 年 度 中	
件 数	金 額		件 数	金 額
-	-	基 本 財 産	-	( 283557 ) 18617646
1	150	本 年 度 中 の 出 捐 金		
		本 年 度 中 の 金 融 機 関 等 負 担 金	14	44650
1	150	合 計	14	( 283557 ) 18895374

# 2 出 捐 金 及 び 金 融 機 関 等 負 担 金

(単位：千円)

本 年 度 中				項 目	総 額			
出 捐 金		金 融 機 関 等 負 担 金			出 捐 金		金 融 機 関 等 負 担 金	
件 数	金 額	件 数	金 額		件 数	金 額	件 数	金 額
		-	-	県	1	7035754	-	-
		-	-	市 町 村	35	1490235	-	-
		-	-	( 小 計 )	36	8525989	-	-
		1	150	都 市 銀 行	1	470	1	27340
		4	29556	地 方 銀 行	7	15290	9	2700609
				信 託 銀 行			1	200
				長 期 信 用 銀 行				
		5	7457	信 用 金 庫	5	1190	6	449147
		3	5858	信 用 組 合	5	220	5	189215
		1	1629	政 府 関 係 金 融 機 関	1	980	2	164399
		1	1629	( 内 商 工 中 金 )	1	980	1	164299
				そ の 他 の 金 融 機 関			15	3150
		14	44650	( 小 計 )	19	18150	40	3534060
				業 者 及 び 業 者 団 体	5	1811	1	8718
		14	44650	合 計	60	8545950	40	3542778



# 保証推移

(単位:千円)

月別	保証			承諾			保証債務			残高		
	平成19年度			平成18年度			平成19年度			平成18年度		
	件数	金額	前年比	件数	金額	前年比	件数	金額	前年比	件数	金額	前年比
4	675	5868779	1066	686	5505900	891	41866	367289171	1014	42807	362218406	1015
5	723	5561344	572	920	9715678	1032	41402	360392284	1010	42310	356466985	1018
6	1580	16098010	769	1915	20934956	935	41283	361050543	1006	42121	359008477	1012
7	1046	9421154	729	1269	12922468	1122	41333	360096259	994	42306	362350542	1012
8	995	9729880	834	1186	11664879	1105	41414	359521092	988	42441	363939703	1023
9	1115	13259826	899	1286	14750390	906	41546	364477524	987	42660	369314194	1023
上期計	6134	59938992	794	7262	75494271	989	-	-	-	-	-	-
10	818	7549388	923	976	8179633	1197	41304	360827174	988	42484	365404389	1027
11	1110	11315498	1024	1132	11045430	1048	41247	360784254	989	42334	364688970	1029
12	2395	26075274	1171	2182	22261619	780	41783	370643462	995	42648	372530279	1019
1	707	6754460	1133	712	5960422	1034	41495	366420828	999	42321	366741776	1024
2	1016	10136619	1307	841	7756047	802	41468	366256567	1005	42159	364263326	1022
3	1321	17247589	993	1409	17364547	770	41578	371331567	995	42341	373230112	1016
下期計	7367	79078828	1090	7252	72567700	865	-	-	-	-	-	-
合計	13501	139017820	939	14514	148061971	924	-	-	-	-	-	-

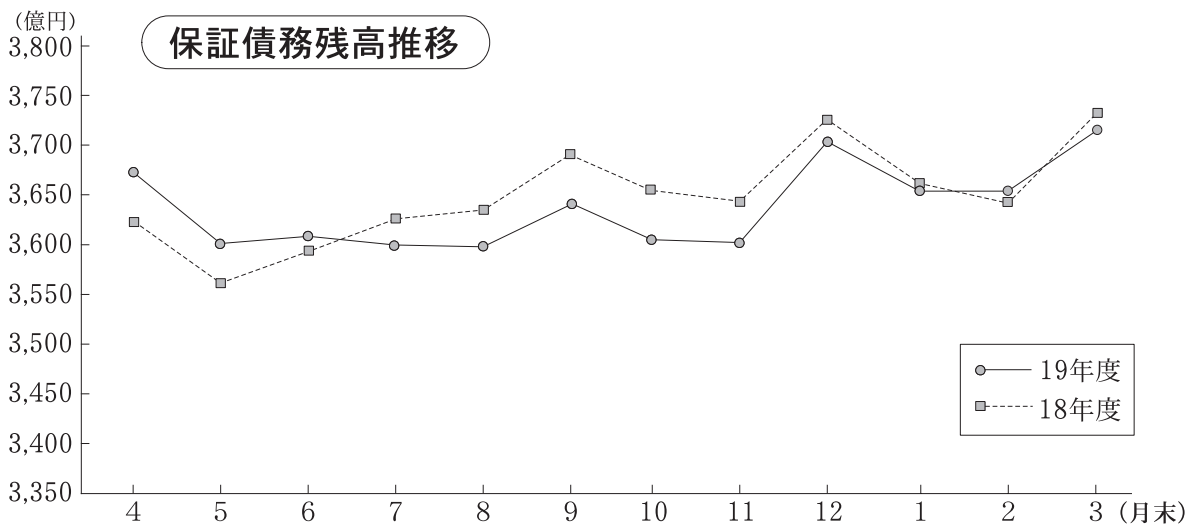
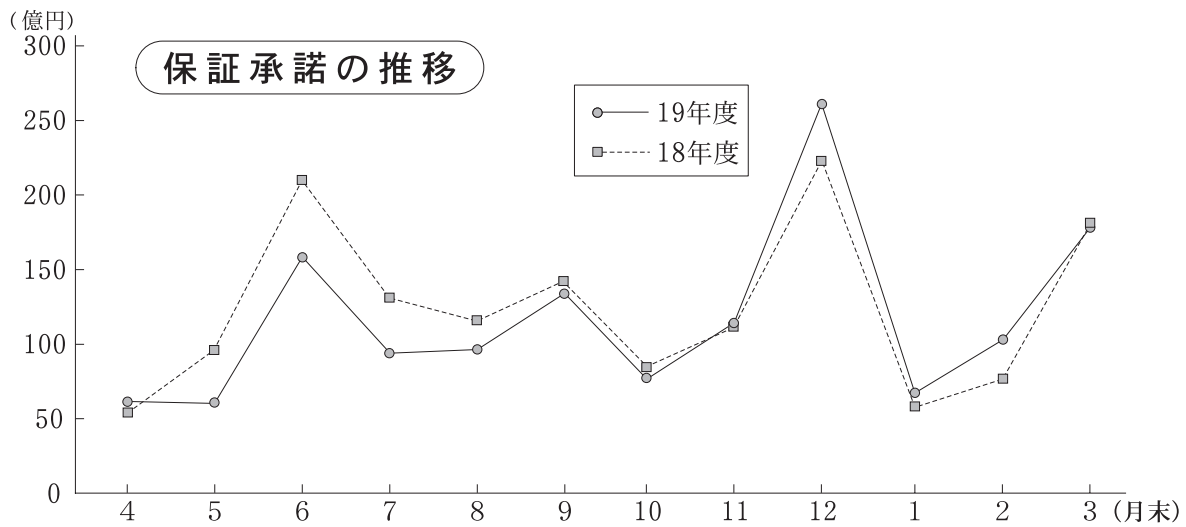



(単位：千円)

月別 項目	代位弁済 (元利)						対債務者回収 (元金)					
	平成19年度			平成18年度			平成19年度			平成18年度		
	件数	金額	前年比	件数	金額	前年比	件数	金額	前年比	件数	金額	前年比
4	136	1114671	1569	62	710432	2740	12	99952	707	21	141469	630
5	43	311200	803	48	387615	496	7	190498	1586	18	120091	1615
6	50	394769	1335	39	295679	855	25	371475	2441	23	152206	500
7	47	408040	1389	49	293671	414	16	127338	1062	6	119876	602
8	98	1135396	4132	51	274761	2202	17	135429	1163	11	116405	456
9	61	579767	1007	61	576002	3032	18	84616	455	20	185991	729
上期計	435	3943844	1554	310	2538160	1053	95	1009309	1207	99	836038	639
10	79	517169	568	87	910022	2830	13	94623	849	13	111423	748
11	54	387068	802	53	482586	1701	21	172448	2840	12	60731	427
12	48	416181	716	74	581210	1408	19	246488	1651	24	149265	901
1	95	787151	1192	68	660528	1320	14	95819	1065	12	90012	1678
2	58	522429	1114	51	469176	852	8	132017	1418	12	93087	930
3	55	680230	1494	63	455327	2636	19	127639	637	9	200228	984
下期計	389	3310228	930	396	3558851	1587	94	869034	1233	82	704746	866
合計	824	7254073	1190	706	6097011	1310	189	1878342	1219	181	1540784	724

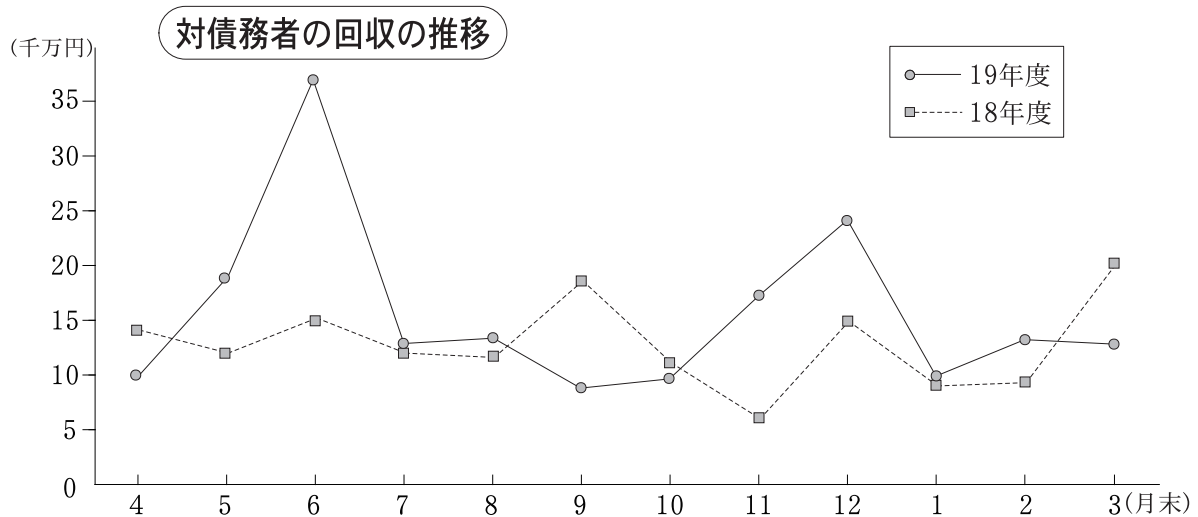
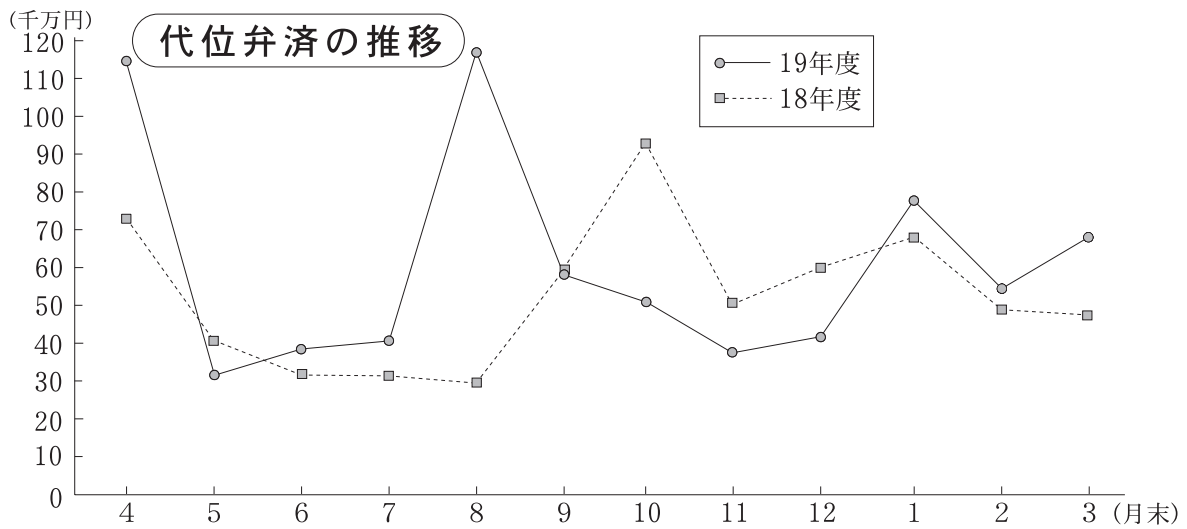

### 3 業 種 別 保 証 状 況

(単位：百万円)

業種別	当月中保証承諾			本年度中保証承諾累計				保証債務残高			
	件数	金額	前年比	件数	金額	構成比	前年比	件数	金額	構成比	前年比
食料品工業	54	793	1285	442	6101	44	999	1327	16496	44	1031
繊維品工業	26	274	817	260	3013	22	815	903	7925	21	919
木材・木製品工業	15	160	2170	151	1755	13	1353	405	3911	11	984
家具・建具工業	21	199	1668	168	1306	09	895	526	3383	09	1035
紙工業	3	58	2212	45	740	05	2447	108	1220	03	1034
印刷製本業	13	156	1457	120	1290	09	756	468	5781	16	989
化学工業	0	0	-	10	201	01	250	46	950	03	794
石油・石炭工業	0	0	-	1	50	00	-	0	0	-	-
ゴム工業	7	70	1497	88	1019	07	979	272	3145	08	1117
皮革工業	3	52	1300	14	236	02	923	51	504	01	973
窯業	11	158	1002	97	1453	10	984	374	4754	13	994
機械工業	42	1029	991	443	6284	45	784	1377	19295	52	1042
電気機器工業	19	486	537	276	4176	30	941	866	12062	32	976
車両工業	10	135	804	66	717	05	547	238	3160	09	861
船舶工業	1	3	167	13	97	01	596	30	290	01	995
金属工業	40	821	1076	362	4206	30	860	1159	12388	33	1007
その他の工業	49	301	1080	483	2851	21	889	1496	7160	19	959
(製造業計)	314	4695	1000	3039	35495	255	884	9646	102424	276	996
農林漁業	6	32	777	54	330	02	1174	149	579	02	983
鉱業	1	45	-	25	413	03	1093	91	1268	03	1009
建設業	388	4621	1155	3973	38167	275	976	10767	79396	214	974
卸売業	118	2151	1274	1321	17635	127	999	3458	37529	101	1034
小売業	261	2230	890	2988	21818	157	889	9949	62466	168	962
(卸・小売業計)	379	4381	1044	4309	39453	284	935	13407	99995	269	988
運送倉庫業	32	398	639	334	4701	34	1021	1029	11708	32	1058
サービス業	178	2594	893	1604	17672	127	989	5778	65486	176	1013
不動産業	22	481	540	145	2747	20	847	639	9565	26	1043
その他の産業	1	1	71	18	40	00	186	72	911	02	959
合計	1321	17248	993	13501	139018	1000	939	41578	371332	1000	995

## 4 金融機関別保証状況

(単位：百万円)

金融機関別	当月中保証承諾			本年度中保証承諾累計				保証債務残高			
	件数	金額	前年比	件数	金額	構成比	前年比	件数	金額	構成比	前年比
みずほ銀行	0	0	-	10	191	01	2376	33	533	01	935
(都市銀行計)	0	0	-	10	191	01	2376	33	533	01	935
山形銀行	392	6586	1126	3440	43437	312	944	10808	122756	331	1002
荘内銀行	207	3564	1137	2657	31408	226	1036	7454	73582	198	1021
きらやか銀行	324	4269	692	3854	40398	291	800	13055	117210	316	945
七十七銀行	0	0	-	2	11	00	34	23	463	01	879
秋田銀行	0	0	-	0	0	-	-	0	0	-	-
北都銀行	2	5	-	12	84	01	3884	41	174	00	962
東邦銀行	0	0	-	0	0	-	-	0	0	-	-
(地方銀行計)	925	14424	952	9965	115337	830	907	31381	314184	846	984
山形信用金庫	32	157	1469	292	1781	13	804	961	4186	11	1035
米沢信用金庫	64	611	995	682	5387	39	1041	2020	13029	35	1029
新庄信用金庫	9	233	747	144	1085	08	1274	441	2805	08	1156
酒田信用金庫	15	55	661	242	1426	10	951	0	0	-	00
鶴岡信用金庫	67	498	2423	552	4074	29	1276	2512	13358	36	951
村上信用金庫	0	0	-	0	0	-	-	0	0	-	-
(信用金庫計)	187	1554	1176	1912	13753	99	1063	5934	33377	90	1006
山形庶民信用組合	50	311	5106	410	2544	18	1900	1028	5177	14	1327
北郡信用組合	71	385	1447	452	2363	17	1071	1191	5173	14	1181
山形中央信用組合	56	257	1176	453	2314	17	1055	1125	4842	13	1201
山形第一信用組合	30	271	1616	264	1823	13	1302	622	3759	10	1115
(信用組合計)	207	1223	1716	1579	9043	65	1267	3966	18951	51	1208
商工中金	2	46	253	34	675	05	924	236	3880	10	950
中小公庫	0	0	-	0	0	-	-	5	107	00	781
国民生活公庫	0	0	-	0	0	-	-	14	234	01	811
日本政策投資銀行	0	0	-	0	0	-	-	0	0	-	-
国際協力銀行	0	0	-	0	0	-	-	0	0	-	-
(政府系銀行計)	2	46	253	34	675	05	924	255	4221	11	936
山形県信連	0	0	-	0	0	-	-	0	0	-	-
山形市農協	0	0	-	1	18	00	-	5	46	00	1460
山形農協	0	0	-	0	0	-	-	4	20	00	904
山形おきたま農協	0	0	-	0	0	-	-	0	0	-	-
さがえ西村山農協	0	0	-	0	0	-	-	0	0	-	-
(農協系計)	0	0	-	1	18	00	-	9	66	00	1234
信金中央金庫	0	0	-	0	0	-	-	0	0	-	-
全信組連	0	0	-	0	0	-	-	0	0	-	-
あおぞら銀行	0	0	-	0	0	-	-	0	0	-	-
農林中金	0	0	-	0	0	-	-	0	0	-	-
東北労働金庫	0	0	-	0	0	-	-	0	0	-	-
生・損保	0	0	-	0	0	-	-	0	0	-	-
(その他計)	0	0	-	0	0	-	-	0	0	-	-
合 計	1321	17248	993	13501	139018	1000	939	41578	371332	1000	995

## 5 制度別保証状況

(単位：百万円)

処理別 項目	当月中保証承諾			本年度中保証承諾累計				保証債務残高			
	件数	金額	前年比	件数	金額	構成比	前年比	件数	金額	構成比	前年比
一般	369	4376	720	2870	33156	238	879	9196	77235	208	987
小額融資	121	640	540	1671	7627	55	920	7706	19135	52	954
小口零細	68	178	-	318	820	06	-	308	769	02	-
追認	17	243	-	169	2053	15	-	157	1786	05	-
商工業振興資金	108	2882	807	540	11806	85	884	3384	79578	214	995
近代化	4	82	415	48	1220	09	1029	194	4654	13	1153
(内創業・創業等)	2	12	504	22	150	01	1244	99	426	01	1179
(内再挑戦)	0	0	-	0	0	-	-	0	0	-	-
セーフティネット	153	3879	1604	889	20487	147	1443	2801	46651	126	1296
長期経営	0	0	-	4	176	01	369	673	13983	38	824
当座貸越	65	1545	1002	575	11950	86	647	1716	35145	95	1024
カードローン	364	1443	948	3448	13726	99	738	8875	33450	90	1026
特定社債	22	1472	2019	69	4933	35	900	217	18512	50	1055
市町村	23	489	6843	125	1905	14	912	788	6314	17	1058
季節	0	0	-	2645	27917	201	1046	1230	11519	31	1003
根保証	5	17	541	71	779	06	1095	77	831	02	1141
流動資産担保	2	2	119	55	456	03	585	17	202	01	378
事業再生	0	0	-	0	0	-	-	0	0	-	-
事業再生円滑化	0	0	-	0	0	-	-	0	0	-	-
長期安定	0	0	-	0	0	-	-	3340	14366	39	607
経営安定関連	0	0	-	0	0	-	-	731	5986	16	650
金融安定化	0	0	-	0	0	-	-	161	1139	03	666
その他	0	0	-	4	6	00	234	7	76	00	791
合計	1321	17248	993	13501	139018	1000	939	41578	371332	1000	995

上記合計のうち	件数	金額	前年比	件数	金額	構成比	前年比	件数	金額	構成比	前年比
借替保証	86	1147	712	795	11399	82	985	4241	38277	103	977
県商工業振興資金融資	360	6133	959	2774	31778	229	1098	12716	135390	365	1016



## 6 資金用途別保証状況

(単位：百万円)

区 分	当 月 中 保 証 承 諾			本 年 度 中 保 証 承 諾 累 計			
	件 数	金 額	前年比	件 数	金 額	構成比	前年比
運 転 資 金	724	10467	1147	8038	93038	669	1069
設 備 資 金	134	3508	719	1131	17334	125	833
運 転 設 備 資 金	463	3273	974	4332	28646	206	712
合 計	1321	17248	993	13501	139018	1000	939

## 7 金額別保証状況

(単位：百万円)

区 分	当 月 中 保 証 承 諾			本 年 度 中 保 証 承 諾 累 計			
	件 数	金 額	前年比	件 数	金 額	構成比	前年比
100万円以下	130	125	876	1319	1241	09	908
200 "	148	265	725	1705	3121	22	849
300 "	160	463	1009	1626	4735	34	945
500 "	256	1218	948	2767	13132	94	900
1,000 "	229	2040	995	2563	22738	164	1012
1,500 "	69	957	935	725	10188	73	852
2,000 "	114	2243	995	1575	31112	224	985
3,000 "	98	2777	913	673	18994	137	951
5,000 "	76	3384	1212	340	14891	107	882
7,000 "	12	736	806	72	4399	32	1014
7,000万円超	29	3040	1001	136	14467	104	892
合 計	1321	17248	993	13501	139018	1000	939

(1件平均保証承諾 10,297千円 100.9%)

## 8 期間別保証状況

(単位：百万円)

区 分	当 月 中 保 証 承 諾			本 年 度 中 保 証 承 諾 累 計			
	件 数	金 額	前年比	件 数	金 額	構成比	前年比
3ヶ月以下	38	357	520	389	2691	19	789
6ヶ月 "	60	529	1057	1469	14392	104	1004
1ヶ年 "	65	960	1100	2111	25060	180	1036
2ヶ年 "	431	3079	941	4135	27108	195	713
3ヶ年 "	41	158	985	288	1413	10	609
4ヶ年 "	8	177	2055	179	1002	07	734
5ヶ年 "	151	1927	1023	1310	10306	74	820
7ヶ年 "	329	4614	1212	2254	26173	188	1077
10ヶ年 "	134	2714	1180	1005	17663	127	1336
10ヶ年超	64	2733	720	361	13210	95	919
合 計	1321	17248	993	13501	139018	1000	939

(平均保証期間 3年 4ヶ月)

## 9 利用別保証状況

(単位：百万円)

区 分	当 月 中 保 証 承 諾			本 年 度 中 保 証 承 諾 累 計			
	件 数	金 額	前年比	件 数	金 額	構成比	前年比
新 規	79	1178	645	712	7527	54	954
継 続	1242	16070	1034	12789	131491	946	938
合 計	1321	17248	993	13501	139018	1000	939

# 10 市 町 村 別 保 証 状 況

区分 市町村名	当月中保証承諾			本年度中保証承諾累計				保証債務残高			
	件数	金額	前年比	件数	金額	構成比	前年比	件数	金額	構成比	前年比
山形市	255	3530	1088	2530	27355	197	922	8266	81047	218	967
米沢市	118	1713	788	1348	14469	104	783	4240	39969	108	962
鶴岡市	163	2387	1178	1835	18599	134	1019	5587	49188	132	989
酒田市	162	2600	1582	1455	16628	120	1066	4283	38611	104	1022
新庄市	50	873	1154	404	4732	34	1012	1326	11795	32	959
寒河江市	47	703	1096	463	5144	37	994	1457	14274	38	1047
上山市	25	244	419	368	2667	19	861	1206	9393	25	1008
村山市	25	309	658	294	2462	18	785	932	7282	20	962
長井市	47	573	1116	508	5562	40	956	1446	14253	38	1018
天童市	66	809	686	590	7108	51	846	1779	20378	55	1012
東根市	58	732	1032	463	4568	33	970	1234	10471	28	1079
尾花沢市	24	205	693	215	2019	15	935	680	5186	14	1032
南陽市	52	532	921	463	4961	36	962	1361	11726	32	1028
(市計)	1092	15210	1027	10936	116274	836	935	33797	313573	844	993
中山町	9	78	975	86	662	05	676	271	2184	06	913
山辺町	17	261	1085	138	1235	09	741	435	3391	09	978
大江町	7	38	325	85	593	04	660	254	1780	05	941
朝日町	7	37	1000	56	278	02	396	250	1035	03	979
西川町	6	65	1304	76	696	05	1084	263	1901	05	1012
河北町	30	219	977	280	2604	19	1168	803	6284	17	1028
大石田町	6	34	199	84	653	05	706	273	2188	06	1025
白鷹町	11	81	533	186	1419	10	877	559	3806	10	1013
飯豊町	10	111	1224	73	773	06	656	228	2165	06	983
小国町	5	18	103	72	620	04	878	213	1762	05	922
高畠町	23	224	715	314	2896	21	1110	896	7266	20	1023
川西町	14	47	639	153	1071	08	957	469	3022	08	1028



(単位：百万円)

区分 市町村名	当月中保証承諾			本年度中保証承諾累計				保証債務残高			
	件数	金額	前年比	件数	金額	構成比	前年比	件数	金額	構成比	前年比
舟形町	4	32	533	42	310	02	898	115	703	02	979
大蔵村	5	10	435	36	315	02	1005	135	930	03	908
戸沢村	1	3	273	33	279	02	1052	119	885	02	1012
鮭川村	4	33	3300	45	354	03	1132	168	1166	03	989
真室川町	1	10	382	89	1264	09	1811	252	1643	04	1191
金山町	3	10	135	36	173	01	659	144	587	02	817
最上町	13	270	1080	146	1522	11	1145	362	3481	09	1031
三川町	12	174	6259	91	585	04	925	248	1941	05	956
庄内町	26	209	1169	283	2938	21	1106	815	6486	17	1045
遊佐町	15	74	421	161	1504	11	910	509	3153	08	1066
(町村計)	229	2038	798	2565	22744	164	958	7781	57759	156	1008
合計	1321	17248	993	13501	139018	1000	939	41578	371332	1000	995

# 1 1 小 額 融 資 市 町 村 別 保 証 状 況

市町村	当 月 中 保 証 承 諾			本 年 度 中 保 証 承 諾 累 計			保 証 債 務 残 高		
	件 数	金 額	前 年 比	件 数	金 額	前 年 比	件 数	金 額	前 年 比
山 形 市	31	113450	608	335	1416875	1095	1511	3626812	942
米 沢 市	9	46300	494	127	566220	804	804	1946110	821
鶴 岡 市	17	77700	538	257	1192475	1337	836	2215440	1148
酒 田 市	11	49300	384	165	718480	709	792	2004099	912
新 庄 市	3	20000	580	43	204180	598	284	727582	832
寒 河 江 市	3	16000	216	49	201150	795	252	573562	922
上 山 市	2	4900	216	77	288470	1286	280	587780	1089
村 山 市	3	15840	444	41	230740	631	231	673944	999
長 井 市	4	8200	251	72	202668	705	322	633451	882
天 童 市	3	17900	785	46	197800	809	294	667339	833
東 根 市	3	23000	548	46	247950	753	222	599148	972
尾 花 沢 市	1	13500	2700	28	160170	1611	110	339398	1064
南 陽 市	6	48500	1672	37	223175	855	219	549713	965
( 市 計 )	96	454590	534	1323	5850353	927	6157	15144378	942
中 山 町	1	3000	300	19	141000	2733	57	165452	1404
山 辺 町	0	0	00	12	57500	619	65	175784	1023
大 江 町	3	3000	671	14	28500	574	73	122955	766
朝 日 町	1	2000	667	17	51750	592	112	157357	917
西 川 町	0	0	00	12	75100	2541	45	128718	1533
河 北 町	2	23000	354	18	112900	710	98	307818	863
大 石 田 町	0	0	00	12	60200	817	44	112991	921
白 鷹 町	2	8000	206	37	132050	836	141	321283	1027
飯 豊 町	3	40400	3232	12	79910	756	47	170982	1072
小 国 町	0	0	00	6	25090	329	43	110464	812
高 畠 町	1	3000	78	29	120640	611	183	433154	881
川 西 町	0	0	00	34	179438	1163	125	373757	1186
舟 形 町	0	0	00	2	23100	825	10	47011	966
大 蔵 村	0	0	00	2	18600	600	18	35626	493
戸 沢 村	0	0	00	4	44300	1018	16	50996	1219
鮭 川 村	0	0	-	4	10000	301	26	45861	799
真 室 川 町	0	0	00	6	34500	932	30	84806	901
金 山 町	0	0	00	2	9000	643	25	49573	814
最 上 町	2	15000	1000	19	68300	697	62	182149	974

(単位：千円)

区分 市町村	当月中保証承諾			本年度中保証承諾累計			保証債務残高		
	件数	金額	前年比	件数	金額	前年比	件数	金額	前年比
三川町	1	5000	641	15	44600	1599	30	52688	1422
庄内町	8	78700	3472	53	374750	1242	171	594640	1218
遊佐町	1	4000	74	19	85820	679	128	266826	909
(町村計)	25	185100	558	348	1777048	899	1549	3990891	1002
合計	121	639690	540	1671	7627401	920	7706	19135269	954

## 12 地区別保証状況

(単位：百万円)

区分 地区名	当月中保証承諾			本年度中保証承諾累計				保証債務残高			
	件数	金額	前年比	件数	金額	構成比	前年比	件数	金額	構成比	前年比
営業部	582	7264	904	5728	58043	418	902	18103	166792	449	992
米沢支店	207	2516	802	2278	23398	168	855	6966	61984	167	984
長井支店	73	783	845	839	8374	60	898	2446	21987	59	1005
新庄支店	81	1241	1025	831	8949	64	1091	2621	21190	57	982
酒田支店	203	2883	1443	1899	21070	152	1058	5607	48250	130	1028
鶴岡支店	175	2561	1247	1926	19184	138	1016	5835	51129	138	988
合計	1321	17248	993	13501	139018	1000	939	41578	371332	1000	995

## 13 業種別代位弁済状況

(単位：千円)

業種別	区 分			当 月 中 代 位 弁 済			本 年 度 中 代 位 弁 済 累 計		
	件 数	金 額	前 年 比	件 数	金 額	構 成 比	件 数	金 額	前 年 比
食料品工業	2	1709	34	10	69342	10	217		
繊維品工業	1	5044	-	45	292826	40	690		
木材・木製品工業				20	287596	40	1458		
家具・建具工業				1	40649	06	260		
紙工業									
印刷製本業				11	26577	04	120		
化学工業				3	28452	04	1694		
石油・石炭製品工業									
ゴム工業				2	2240	00	22		
皮革工業				1	7761	01	-		
窯業									
機械工業				7	55941	08	1680		
電気機器工業	3	106832	12533	25	409123	56	4961		
車両工業				2	247179	34	-		
船舶工業									
金属工業				17	165875	23	5375		
その他の工業				3	3470	00	189		
(製造業計)	6	113585	631	147	1637031	226	1019		
農林漁業	5	18914	-	6	19679	03	-		
鉱業				2	11511	02	4997		
建設業	10	52339	532	294	2342387	323	1114		
卸売業	4	33036	2371	60	378568	52	602		
小売業	19	277299	1954	193	1757329	242	1891		
(卸・小売業計)	23	310335	1991	253	2135897	294	1371		
運送倉庫業				23	133545	18	1275		
サービス業	11	185057	26971	99	974023	134	3989		
不動産業									
その他の産業									
合 計	55	680230	1494	824	7254073	1000	1190		

## 14 金融機関群別代位弁済状況

(単位：千円)

金融機関群別	区 分			当 月 中 代 位 弁 済			本 年 度 中 代 位 弁 済 累 計		
	件 数	金 額	前 年 比	件 数	金 額	構 成 比	件 数	金 額	前 年 比
都市銀行									
地方銀行	48	658197	1814	616	5959282	822	1265		
信用金庫	6	20205	303	148	971834	134	1010		
信用組合	1	1828	70	52	215325	30	947		
政府関係金融機関等				8	107632	15	575		
その他									
合 計	55	680230	1494	824	7254073	1000	1190		

# 15 制度別代位弁済状況

(単位：千円)

区 分 項 目	当 月 中 代 位 弁 済			本 年 度 中 代 位 弁 済 累 計			
	件 数	金 額	前 年 比	件 数	金 額	構 成 比	前 年 比
一 般	11	65078	726	220	1764734	243	1103
小 額 融 資	6	10112	841	96	254647	35	1081
小 口 零 細							
追 認							
商 工 業 振 興 資 金	4	129871	-	3	47445	07	-
近 代 化				2	7101	01	-
(内創業・創業等)							
(内再挑戦)							
セーフティネット	10	214360	1697	79	1098843	151	1748
長 期 経 営	2	48648	-	20	366443	51	1039
当 座 貸 越	2	25800	506	39	640540	88	922
カ ー ド ロ ー ン	6	12566	581	129	392108	54	1032
特 定 社 債				2	198000	27	2437
市 町 村				6	63068	09	1268
季 節	1	2420	60	19	135079	19	616
根 保 証							
流 動 資 産 担 保	1	100031	-	1	100031	14	-
事 業 再 生							
事 業 再 生 円 滑 化							
長 期 安 定	9	50492	715	129	716724	99	834
経 営 安 定 関 連	2	10714	663	24	174606	24	588
金 融 安 定 化				22	200164	28	528
そ の 他	1	10138	-	1	10138	01	257
合 計	55	680230	1494	824	7254073	1000	1190

上記合計のうち	件 数	金 額	前 年 比	件 数	金 額	構 成 比	前 年 比
借 替 保 証	12	121287	814	0	0	00	-
県商工業振興資金融資	12	237992	6323	0	0	00	-



# 16 地区別代位弁済状況

(単位：千円)

区分 地区名		代位弁済			求償権回収			求償権現在高(当月末)		
		件数	金額	前年比	件数	金額	前年比	件数	金額	前年比
営業部	当月中	28	341740	3967	8	65943	453			
	本年度中	325	3180444	1338	60	885930	1140	2669	18920855	1117
米沢支店	当月中	3	106832	972	4	24584	2731			
	本年度中	147	1457051	1370	40	292469	1875	1234	8820312	1126
長井支店	当月中	3	3580	-	0	1548	80			
	本年度中	43	168521	384	7	61932	544	384	2931514	1030
新庄支店	当月中	7	21324	1386	2	11200	1166			
	本年度中	74	528930	1526	19	148827	1015	612	4170051	1070
酒田支店	当月中	5	23735	510	4	18958	1927			
	本年度中	119	1064368	1017	38	350103	2152	888	6282584	1095
鶴岡支店	当月中	9	183019	927	1	5406	787			
	本年度中	116	854759	1037	25	139081	754	1024	7552942	1077
計	当月中	55	680230	1494	19	127639	637			
	本年度中	824	7254073	1190	189	1878342	1219	6811	48678258	1100

※ 求償権回収及び求償権現在高は対債務者求償権額です。