

# 信用保証 月報



山形

平成19年

3月号

山形県信用保証協会

YAMAGATA GUARANTEE

## 目 次

◇ 今月の保証・業務概要 .....	1
◇ 事業概況報告書 .....	2
◇ 基本財産、主借金、負担金 .....	3
◇ 保証推移・グラフ .....	4
◇ 業種別保証状況 .....	6
◇ 金融機関別保証状況 .....	7
◇ 制度別保証状況 .....	8
◇ 資金用途別・金額別・期間別・利用別保証状況 .....	9
◇ 市町村別保証状況 .....	10
◇ 小額融資市町村別保証状況 .....	12
◇ 地区別保証状況 .....	13
◇ 業種別・金融機関群別代位弁済状況 .....	14
◇ 制度別代位弁済状況 .....	15
◇ 地区別代位弁済状況 .....	16

### [経営支援相談窓口の設置について]

当協会では、中小企業者の皆様の経営の安定・発展にご協力するために「経営支援相談窓口」を設置しています。

- ・資金繰りの安定を図るため（新規借入相談を含む）
- ・既存借入金の条件変更（返済方法、担保条件等）
- ・保証制度のご案内、制度認定機関のご紹介
- ・他の中小企業支援機関のご紹介
- ・簡易経営診断

等、経営上の問題についてのご相談を受け付けております。

### 表紙の図柄は

中小企業者と信用保証協会がともに大きくはばたき、飛躍発展する未来を表した協会記章を中心にデザインし、円の広がりには飛躍発展を二重に表現したものです。

バックカラーは、県花“べにばな”をイメージしたものです。

# 今月の保証

平成 19 年 3 月分

## (保証状況)

当月の保証状況は、保証申込 1,372 件、17,013,547 千円となり、前年同月比件数 80.4%、金額 77.3%となった。

保証承諾は 1,409 件、17,364,547 千円となり、件数 80.7%、金額 77.0%となった。

業種別保証承諾では、前年同月比金額で、卸売業が 88.3%、建設業が 85.4%、製造業が 81.1%、小売業が 68.9%、サービス業が 56.9%となった。

金融機関別保証承諾では、前年同月比金額で、信用金庫が 82.9%、地方銀行が 77.1%、信用組合が 67.2%となった。

制度別保証承諾では、前年同月比金額で、一般が 92.6%、小額融資が 77.2%、売債が 72.4%となった。

## (保証債務残高)

当月の保証債務残高は 42,341 件、373,230,112 千円となり、前年同月比件数 98.1%、金額 101.6%となった。

## (代位弁済)

当月の代位弁済は 63 件、455,327 千円となり、前年同月比件数 185.3%、金額 263.6%となった。

## 業務概要

(単位：千円)

	当 月 中				本 年 度 中			
	件数	金 額	前年同月比		件数	金 額	前年同月比	
			件数	金額			件数	金額
保 証 承 諾	1,409	17,364,547	80.7	77.0	14,514	148,061,971	92.6	92.4
保 証 債 務 残 高					42,341	373,230,112	98.1	101.6
代 位 弁 済	63	455,327	185.3	263.6	706	6,097,011	113.1	131.0
対債務者回収(元金)	9	200,228	60.0	98.4	174	1,540,784	95.6	72.4

# 事業概況報告書

平成 19 年 3 月 31 日

(単位：千円)

当 月 中			項 目	本 年 度 中			
件 数	金 額	前年比		件 数	金 額	前年比	
-	-	-	保 証 申 込	期首繰越 A	7	140650	448
1372	17013547	773		本年度中 B	14582	149230079	924
0	0	-	拒	絶 C	0	0	-
6	28500	145		申込取消 D	59	1069260	780
-	1000	400	調	査定減額 E	-	20300	945
-	-	-		査中 F	16	219200	1558
-	-	-	保 証 承 諾	期首繰越 G	43241	367766981	1014
1409	17364547	770		本年度中 H	14514	148061969	924
-	-	-		累 計	613251	3384771276	-
0	0	00	保 証 後 取 消	I	79	693930	722
1225	9038392	724		償 還 J	14553	135345509	904
63	447667	2661	代 位 弁 済	K	706	6011007	1316
-	-	-		貸付未実行 L	76	548392	1224
-	-	-	代	保証債務残高 M	42341	373230112	1016
-	-	-		期首繰越 N	122	825239	1054
63	447667	2661	位 弁 済	本 元 金	706	6011007	1316
-	7660	1706		本 利 息	-	86004	1001
63	455327	2636		計 O	706	6097011	1310
4	123045	1059	求 償 権 回 収	P	36	445906	898
633	5457056	1326		求 償 権 償 却 Q	633	5457056	1326
5	18568	794	求 償 権 現 在 高	償 却 求 償 権 回 収	138	282911	702
-	-	-		R	159	1019288	1235

$$A+B=C+D+E+F+H$$

$$G+H=I+J+K+L+M$$

$$N+O=P+Q+R$$

# 1 基 本 財 産

(単位：千円)

当 月 中		項 目	本 年 度 中	
件 数	金 額		件 数	金 額
-	-	基 本 財 産	-	( 87531 ) 18496250
1	13343	本 年 度 中 の 出 捐 金	35	40000
1	13343	本 年 度 中 の 金 融 機 関 等 負 担 金	17	97650
1	13343	合 計	52	( 87531 ) 18617646

# 2 出 捐 金 及 び 金 融 機 関 等 負 担 金

(単位：千円)

本 年 度 中				項 目	総 額			
出 捐 金		金融機関等負担金			出 捐 金		金融機関等負担金	
件 数	金 額	件 数	金 額		件 数	金 額	件 数	金 額
35	40000	-	-	県	1	7035754	-	-
35	40000	-	-	市 町 村	35	1490235	-	-
35	40000	-	-	( 小 計 )	36	8525989	-	-
		1	250	都 市 銀 行	1	470	1	27190
		6	79693	地 方 銀 行	7	15290	9	2671053
				信 託 銀 行			1	200
				長 期 信 用 銀 行				
		5	11350	信 用 金 庫	5	1190	6	441690
		4	4957	信 用 組 合	5	220	5	183357
		1	1400	政 府 関 係 金 融 機 関	1	980	2	162770
		1	1400	( 内 商 工 中 金 )	1	980	1	162670
				そ の 他 の 金 融 機 関			15	3150
		17	97650	( 小 計 )	19	18150	39	3489410
				業 者 及 び 業 者 団 体	5	1811	1	8718
35	40000	17	97650	合 計	60	8545950	40	3498128

# 保証推移

(単位：千円)

月別 項目	保証			承諾			保証債			務残高		
	平成18年度			平成17年度			平成18年度			平成17年度		
	件数	金額	前年比	件数	金額	前年比	件数	金額	前年比	件数	金額	前年比
4	686	5505900	891	766	6177108	819	42807	362218406	1015	44695	356757184	1037
5	920	9715678	1032	933	9411223	1141	42310	356466985	1018	44109	349993536	1025
6	1915	20934956	935	2143	22390341	1112	42121	359008477	1012	44204	354602968	1023
7	1269	12922468	1122	1299	11521745	955	42306	362350542	1012	44426	357946306	1019
8	1186	11664879	1105	1162	10556682	897	42441	363939703	1023	44384	355788832	1013
9	1286	14750390	906	1413	16282774	1093	42660	369314194	1023	44525	361121661	1015
上期計	7262	75494271	989	7716	76339873	1022	-	-	-	-	-	-
10	976	8179633	1197	846	6834600	886	42484	365404389	1027	44147	355808962	1002
11	1132	11045430	1048	1088	10539269	956	42334	364688970	1029	43805	354313803	1004
12	2182	22261619	780	2628	28560419	1146	42648	372530279	1019	44152	365522118	1004
1	712	5960422	1034	689	5762256	953	42321	366741776	1024	43554	357998933	999
2	841	7756047	802	954	9668302	1191	42159	364263326	1022	43159	356452962	1001
3	1409	17364547	770	1747	22549370	1232	42341	373230112	1016	43179	367318981	1014
下期計	7252	72567700	865	7952	83914216	1102	-	-	-	-	-	-
合計	14514	148061971	924	15668	160254089	1063	-	-	-	-	-	-

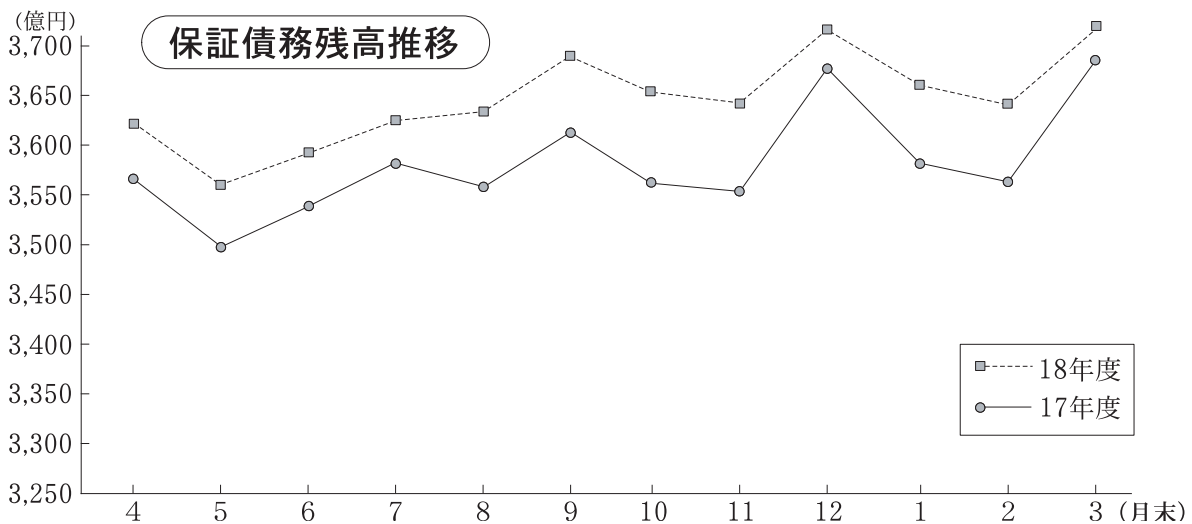
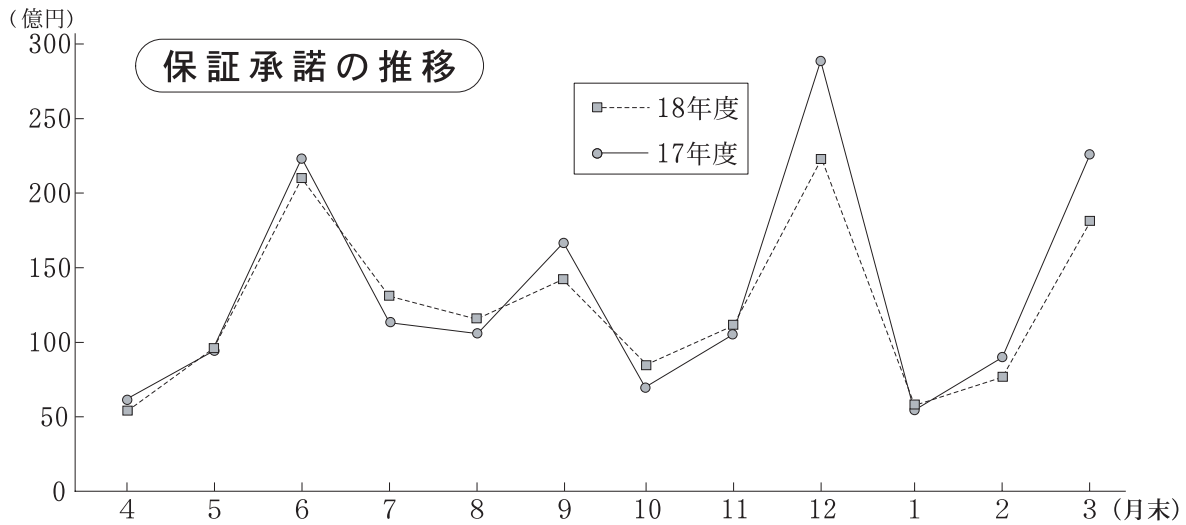

(単位：千円)

月別	代位弁済 (元利)						対債務者回収 (元金)					
	平成18年度			平成17年度			平成18年度			平成17年度		
	件数	金額	前年比	件数	金額	前年比	件数	金額	前年比	件数	金額	前年比
4	62	710432	2740	43	259264	609	21	141469	630	12	224696	1624
5	48	387615	496	78	781587	1223	18	120091	1615	8	74356	550
6	39	295679	855	46	345818	863	23	152206	500	22	304400	1779
7	49	293671	414	70	710024	1817	9	119876	602	18	199127	827
8	51	274761	2202	34	124761	424	15	116405	456	21	255441	1556
9	61	576002	3032	39	190085	549	18	185991	729	22	255278	3240
上期計	310	2538160	1053	310	2411539	966	104	836038	639	103	1313298	1414
10	87	910022	2830	47	321582	1171	10	111423	748	16	149005	1019
11	53	482586	1701	53	283678	993	8	60731	427	19	142082	778
12	74	581210	1408	65	412764	946	23	149265	901	9	165624	960
1	68	660528	1320	64	500522	1260	11	90012	1678	7	53633	658
2	51	469176	852	51	550699	1565	9	93087	930	13	100103	886
3	63	455327	2636	34	172734	766	9	200228	984	15	203536	1100
下期計	396	3558851	1587	314	2241979	1137	70	704746	866	79	813983	924
合計	706	6097011	1310	624	4653518	1041	174	1540784	724	182	2127281	1176

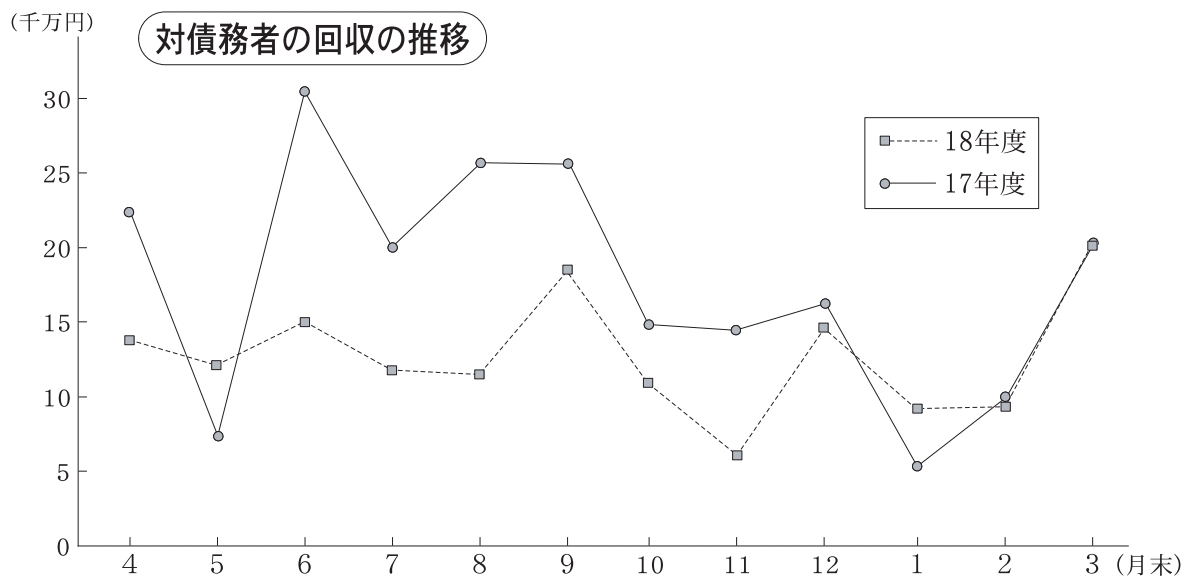
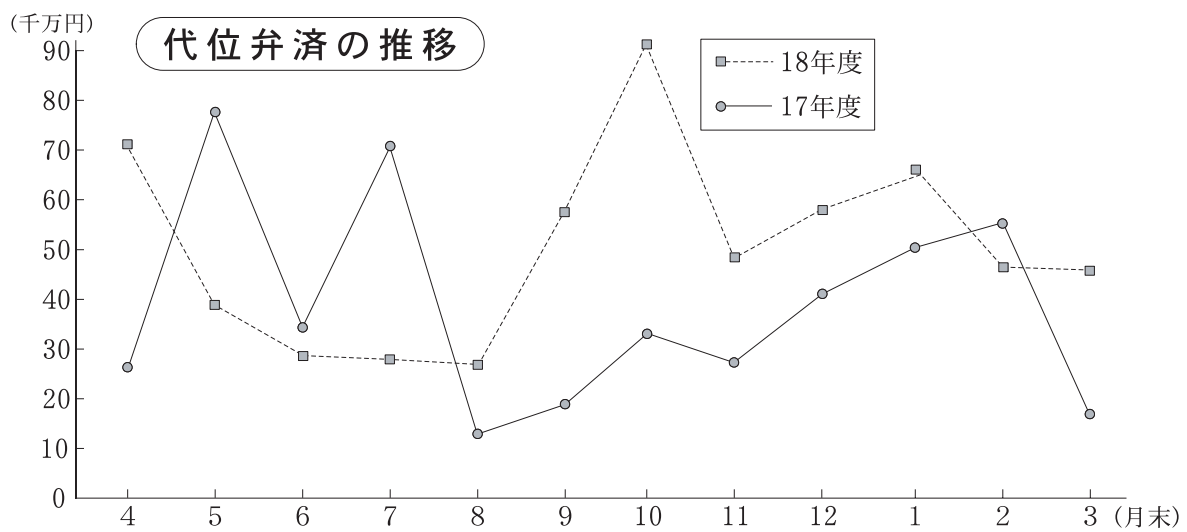

### 3 業 種 別 保 証 状 況

(単位：百万円)

業種別	当月中保証承諾			本年度中保証承諾累計				保証債務残高			
	件数	金額	前年比	件数	金額	構成比	前年比	件数	金額	構成比	前年比
食料品工業	39	617	515	461	6109	41	919	1321	16007	43	1011
繊維品工業	28	336	1281	309	3697	25	963	1022	8626	23	965
木材・木製品工業	12	74	272	141	1297	09	667	443	3975	11	919
家具・建具工業	16	119	2444	179	1460	10	1376	513	3270	09	1078
紙工業	2	26	464	33	303	02	432	128	1180	03	955
印刷製本業	13	107	188	137	1705	12	843	485	5847	16	1016
化学工業	0	0	00	17	803	05	2147	54	1197	03	1250
石油・石炭工業	0	0	-	0	0	-	-	0	0	-	-
ゴム工業	6	47	496	80	1041	07	1109	250	2816	08	1012
皮革工業	1	40	833	13	256	02	1089	53	518	01	1058
窯業	12	158	433	110	1477	10	1007	364	4783	13	994
機械工業	58	1038	953	497	8013	54	1081	1330	18509	50	1123
電気機器工業	31	905	1803	289	4438	30	902	875	12354	33	1037
車両工業	8	168	1018	79	1311	09	1213	253	3671	10	1269
船舶工業	1	18	6000	16	163	01	987	30	292	01	1257
金属工業	46	763	1392	385	4889	33	940	1157	12297	33	1085
その他の工業	47	279	580	527	3207	22	917	1491	7468	20	968
(製造業計)	320	4695	811	3273	40169	271	968	9769	102810	275	1041
農林漁業	10	41	841	48	281	02	867	151	589	02	986
鉱業	0	0	00	33	377	03	702	100	1257	03	884
建設業	411	4003	854	4221	39099	264	928	11083	81537	218	984
卸売業	124	1688	883	1364	17650	119	881	3393	36283	97	1008
小売業	297	2506	689	3378	24555	166	941	10376	64919	174	996
(卸・小売業計)	421	4194	756	4742	42205	285	915	13769	101202	271	1001
運送倉庫業	29	623	847	314	4602	31	1063	989	11064	30	1089
サービス業	185	2905	569	1679	17868	121	816	5797	64654	173	1029
不動産業	28	890	1579	183	3245	22	1020	615	9167	25	1056
その他の産業	5	14	341	21	216	01	1069	68	950	03	1094
合計	1409	17365	770	14514	148062	1000	924	42341	373230	1000	1016



## 4 金融機関別保証状況

(単位：百万円)

金融機関別	当月中保証承諾			本年度中保証承諾累計				保証債務残高			
	件数	金額	前年比	件数	金額	構成比	前年比	件数	金額	構成比	前年比
みずほ銀行	0	0	00	8	80	01	241	42	570	02	828
(都市銀行計)	0	0	00	8	80	01	241	42	570	02	828
山形銀行	395	5849	710	3616	46025	311	934	10995	122452	328	1041
荘内銀行	235	3134	911	2788	30304	205	966	7623	72099	193	1016
山形しあわせ銀行	293	3819	990	2355	22816	154	844	7030	59709	160	991
殖産銀行	189	2346	571	2364	27688	187	894	6800	64278	172	993
七十七銀行	0	0	-	10	324	02	2001	26	527	01	1407
秋田銀行	0	0	-	0	0	-	-	0	0	-	-
北都銀行	0	0	-	3	22	00	101	41	180	00	475
東邦銀行	0	0	-	0	0	-	-	0	0	-	-
(地方銀行計)	1112	15148	771	11136	127179	859	915	32515	319245	855	1015
山形信用金庫	27	107	1178	372	2216	15	1684	913	4044	11	1199
米沢信用金庫	56	615	962	673	5173	35	864	2080	12657	34	1013
新庄信用金庫	11	311	2979	109	851	06	1031	412	2426	07	1058
酒田信用金庫	23	83	582	304	1500	10	1350	773	3425	09	895
鶴岡信用金庫	37	206	334	551	3193	22	785	1838	10618	28	928
村上信用金庫	0	0	-	0	0	-	-	0	0	-	-
(信用金庫計)	154	1322	829	2009	12934	87	972	6016	33169	89	992
山形庶民信用組合	22	61	262	275	1339	09	730	861	3900	10	1035
北郡信用組合	55	266	891	407	2207	15	1342	1042	4382	12	1172
山形中央信用組合	46	218	772	409	2193	15	1170	998	4033	11	1256
山形第一信用組合	10	168	678	234	1400	09	1112	586	3370	09	1069
(信用組合計)	133	713	672	1325	7139	48	1080	3487	15684	42	1131
商工中金	10	182	751	36	730	05	765	240	4084	11	933
中小公庫	0	0	-	0	0	-	-	6	137	00	800
国民生活公庫	0	0	-	0	0	-	00	25	288	01	837
日本政策投資銀行	0	0	-	0	0	-	-	0	0	-	-
国際協力銀行	0	0	-	0	0	-	-	0	0	-	-
(政府系銀行計)	10	182	751	36	730	05	764	271	4509	12	921
山形県信連	0	0	-	0	0	-	-	0	0	-	-
山形市農協	0	0	-	0	0	-	00	5	32	00	902
山形農協	0	0	-	0	0	-	00	5	22	00	873
山形おきたま農協	0	0	-	0	0	-	-	0	0	-	-
さがえ西村山農協	0	0	-	0	0	-	-	0	0	-	-
(農協系計)	0	0	-	0	0	-	00	10	53	00	890
信金中央金庫	0	0	-	0	0	-	-	0	0	-	-
全信組連	0	0	-	0	0	-	-	0	0	-	-
あおぞら銀行	0	0	-	0	0	-	-	0	0	-	-
安田信託	0	0	-	0	0	-	-	0	0	-	-
農林中金	0	0	-	0	0	-	-	0	0	-	-
東北労働金庫	0	0	-	0	0	-	-	0	0	-	-
生・損保	0	0	-	0	0	-	-	0	0	-	-
(その他計)	0	0	-	0	0	-	-	0	0	-	-
合 計	1409	17365	770	14514	148062	1000	924	42341	373230	1000	1016

## 5 制度別保証状況

(単位：百万円)

処理別 項目	当月中保証承諾			本年度中保証承諾累計				保証債務残高			
	件数	金額	前年比	件数	金額	構成比	前年比	件数	金額	構成比	前年比
一般	423	6079	926	3195	37706	255	793	8851	78262	210	1021
小額融資	257	1184	772	2021	8287	56	895	8270	20065	54	954
商工業振興資金	102	3571	588	495	13355	90	763	3067	80016	214	1040
近代化	10	198	3043	40	1186	08	3112	162	4035	11	1246
セーフティネット	103	2418	866	652	14195	96	921	2154	35995	96	1288
(内15年度以前承諾)	0	0	-	0	0	-	-	344	2881	08	771
長期経営	0	0	00	11	477	03	203	773	16973	45	846
当座貸越	74	1542	1693	797	18470	125	2387	1735	34314	92	1261
カードローン	400	1522	953	4311	18607	126	1436	9496	32609	87	1091
特定社債保証	13	729	942	67	5481	37	1204	181	17544	47	1250
市町村	12	71	186	149	2088	14	1164	790	5965	16	1130
季節	0	0	-	2605	26695	180	809	1245	11484	31	872
根保証	8	31	928	76	711	05	807	80	728	02	849
売掛債権担保	7	20	724	89	779	05	734	29	534	01	812
長期安定	0	0	00	0	0	-	00	4300	23668	63	686
経営安定関連	0	0	-	0	0	-	-	860	9205	25	726
金融安定化	0	0	-	0	0	-	-	340	1739	05	594
中堅企業破綻	0	0	-	0	0	-	-	0	0	-	-
事業再生	0	0	-	0	0	-	-	0	0	-	-
その他	0	0	00	6	26	00	535	8	96	00	501
合計	1409	17365	770	14514	148062	1000	924	42341	373230	1000	1016

上記合計のうち	件数	金額	前年比	件数	金額	構成比	前年比	件数	金額	構成比	前年比
借替保証	93	1610	752	847	11573	78	550	4140	39163	105	1003
県商工業振興資金融資	404	6392	626	2570	28932	195	405	12259	133322	357	925

## 6 資金用途別保証状況

(単位：百万円)

区分	当月中保証承諾			本年度中保証承諾累計			
	件数	金額	前年比	件数	金額	構成比	前年比
運転資金	704	9,126	75.1	7,712	87,014	58.8	78.5
設備資金	194	4,878	64.2	1,350	20,805	14.1	82.9
運転設備資金	511	3,361	120.1	5,452	40,243	27.2	165.4
合計	1,409	17,365	77.0	14,514	148,062	100.0	92.4

## 7 金額別保証状況

(単位：百万円)

区分	当月中保証承諾			本年度中保証承諾累計			
	件数	金額	前年比	件数	金額	構成比	前年比
100万円以下	150	142	84.8	1,439	1,367	0.9	91.7
200 "	202	366	90.9	2,013	3,675	2.5	99.5
300 "	158	459	75.4	1,722	5,012	3.4	91.7
500 "	271	1,286	73.5	3,058	14,594	9.9	89.0
1,000 "	228	2,051	84.8	2,539	22,469	15.2	94.1
1,500 "	74	1,024	87.7	851	11,952	8.1	92.9
2,000 "	115	2,255	84.1	1,600	31,576	21.3	94.8
3,000 "	107	3,041	77.5	707	19,977	13.5	77.0
5,000 "	62	2,792	96.7	373	16,889	11.4	138.1
7,000 "	15	913	46.2	70	4,337	2.9	72.9
7,000万円超	27	3,036	66.5	142	16,214	11.0	85.1
合計	1,409	17,365	77.0	14,514	148,062	100.0	92.4

(1件平均保証承諾 10,201千円 99.7%)

## 8 期間別保証状況

(単位：百万円)

区分	当月中保証承諾			本年度中保証承諾累計			
	件数	金額	前年比	件数	金額	構成比	前年比
3ヶ月以下	59	685	56.3	427	3,412	2.3	65.4
6ヶ月 "	50	501	71.4	1,481	14,336	9.7	84.7
1ヶ年 "	68	872	95.2	2,082	24,180	16.3	85.9
2ヶ年 "	501	3,273	215.6	5,238	37,994	25.7	332.4
3ヶ年 "	36	160	10.1	295	2,321	1.6	17.4
4ヶ年 "	21	86	55.4	216	1,365	0.9	99.9
5ヶ年 "	209	1,883	82.3	1,517	12,566	8.5	81.9
7ヶ年 "	274	3,809	79.9	2,080	24,296	16.4	81.9
10ヶ年 "	120	2,300	72.1	816	13,219	8.9	72.1
10ヶ年超	71	3,796	61.1	362	14,373	9.7	70.3
合計	1,409	17,365	77.0	14,514	148,062	100.0	92.4

(平均保証期間 3年 2ヶ月)

## 9 利用別保証状況

(単位：百万円)

区分	当月中保証承諾			本年度中保証承諾累計			
	件数	金額	前年比	件数	金額	構成比	前年比
新規	103	1,826	84.6	720	7,890	5.3	100.4
継続	1,306	15,539	76.2	13,794	140,172	94.7	92.0
合計	1,409	17,365	77.0	14,514	148,062	100.0	92.4

# 10 市 町 村 別 保 証 状 況

区分 市町村名	当月中保証承諾			本年度中保証承諾累計				保証債務残高			
	件数	金額	前年比	件数	金額	構成比	前年比	件数	金額	構成比	前年比
山形市	279	3243	61.8	2819	29652	200	81.1	8481	83771	224	98.8
米沢市	130	2173	92.3	1516	18472	125	97.7	4493	41559	111	104.4
鶴岡市	176	2025	76.7	1863	18259	123	90.3	5710	49719	133	100.2
酒田市	140	1644	66.6	1588	15605	105	93.5	4364	37767	101	99.5
新庄市	48	756	176.7	433	4674	32	108.8	1385	12302	33	104.5
寒河江市	50	642	54.6	475	5176	35	85.2	1468	13635	37	101.6
上山市	38	583	86.2	350	3097	21	81.6	1161	9314	25	99.9
村山市	38	469	84.1	333	3138	21	92.0	920	7567	20	108.1
長井市	55	513	65.9	512	5821	39	99.2	1449	13997	38	109.3
天童市	71	1179	94.8	646	8400	57	93.1	1786	20145	54	103.5
東根市	51	709	161.8	493	4709	32	119.1	1180	9704	26	109.5
尾花沢市	22	295	64.4	224	2160	15	105.0	700	5024	13	106.9
南陽市	36	577	109.7	498	5155	35	107.4	1392	11408	31	113.2
(市計)	1134	14808	78.0	11750	124318	840	91.6	34489	315912	846	102.0
中山町	10	80	150.9	121	979	0.7	126.1	300	2391	0.6	109.3
山辺町	17	240	96.8	168	1667	1.1	76.7	438	3468	0.9	97.3
大江町	12	117	58.3	89	898	0.6	99.2	278	1892	0.5	101.2
朝日町	7	37	96.1	107	703	0.5	230.3	249	1058	0.3	118.5
西川町	9	50	66.6	75	642	0.4	72.0	280	1878	0.5	99.1
河北町	32	225	68.1	275	2230	1.5	90.6	754	6111	1.6	92.5
大石田町	13	171	193.9	87	925	0.6	135.7	260	2135	0.6	99.7
白鷹町	23	152	120.6	205	1618	1.1	104.1	522	3759	1.0	96.8
飯豊町	6	91	64.6	97	1179	0.8	107.7	225	2203	0.6	108.1
小国町	10	171	108.7	71	707	0.5	87.5	224	1912	0.5	107.2
高島町	25	314	79.8	309	2610	1.8	82.6	907	7102	1.9	96.3
川西町	14	73	16.3	133	1120	0.8	90.6	451	2940	0.8	109.5

(単位：百万円)

区分 市町村名	当月中保証承諾			本年度中保証承諾累計				保証債務残高			
	件数	金額	前年比	件数	金額	構成比	前年比	件数	金額	構成比	前年比
舟形町	7	60	107.1	45	345	02	105.1	121	718	02	84.7
大蔵村	4	23	39.7	50	313	02	63.5	163	1025	03	87.6
戸沢村	2	11	78.6	32	266	02	47.8	122	875	02	78.3
鮭川村	2	10	12.0	53	312	02	88.3	184	1179	03	95.8
真室川町	10	26	261.50	78	698	05	75.8	267	1380	04	89.9
金山町	4	74	493.3	49	262	02	104.0	166	719	02	104.9
最上町	13	250	150.3	117	1329	09	130.2	353	3376	09	115.1
三川町	4	28	14.7	88	632	04	97.8	255	2030	05	86.4
庄内町	25	179	48.3	300	2656	18	115.8	799	6208	17	105.5
遊佐町	26	175	56.9	215	1653	11	99.4	534	2959	08	97.3
(町村計)	275	2557	71.8	2764	23744	160	96.6	7852	57318	154	99.3
合計	1409	17365	77.0	14514	148062	1000	92.4	42341	373230	1000	101.6

# 1 1 小 額 融 資 市 町 村 別 保 証 状 況

市町村	当 月 中 保 証 承 諾			本 年 度 中 保 証 承 諾 累 計			保 証 債 務 残 高		
	件 数	金 額	前 年 比	件 数	金 額	前 年 比	件 数	金 額	前 年 比
山 形 市	45	186730	641	348	1294320	706	1633	3851775	886
米 沢 市	20	93700	806	171	704540	665	960	2370318	875
鶴 岡 市	33	144400	988	228	891690	1217	818	1930080	1002
酒 田 市	28	128290	954	243	1013940	991	869	2196715	973
新 庄 市	10	34500	526	73	341650	797	325	874557	999
寒 河 江 市	11	74160	1638	68	253060	928	272	622290	982
上 山 市	6	22650	839	59	224322	929	277	539601	972
村 山 市	9	35700	426	81	365769	1012	236	674740	1208
長 井 市	13	32610	549	104	287300	843	344	717945	992
天 童 市	5	22800	296	66	244610	632	339	800796	826
東 根 市	6	42000	475	63	329200	1158	232	616293	1046
尾 花 沢 市	3	5000	256	22	99450	995	112	319032	852
南 陽 市	5	29000	2636	63	261080	1107	247	569584	972
( 市 計 )	194	851540	731	1589	6310931	864	6664	16083726	940
中 山 町	3	10000	3333	14	51600	804	53	117818	886
山 辺 町	1	5000	1000	12	92900	2201	63	171751	1277
大 江 町	2	4470	300	14	49670	424	80	160535	704
朝 日 町	1	3000	-	37	87450	1576	113	171676	1150
西 川 町	2	4850	166	10	29550	368	43	83940	783
河 北 町	5	65000	1052	29	158930	684	114	356842	862
大 石 田 町	1	3590	449	9	73690	1907	49	122706	845
白 鷹 町	9	38900	1365	48	157880	1109	132	312988	1158
飯 豊 町	2	12500	449	18	105650	1041	50	159466	1155
小 国 町	4	13700	4567	16	76200	1891	46	136011	1351
高 畠 町	7	38500	860	52	197600	1047	191	491735	1079
川 西 町	5	12300	769	34	154280	1297	124	315084	1073
舟 形 町	1	5000	-	4	28000	2154	17	48682	1634
大 蔵 村	1	10000	-	4	31000	1127	28	72231	945
戸 沢 村	1	1000	200	4	43500	861	20	41845	548
鮭 川 村	0	0	00	8	33200	1703	34	57380	1057
真 室 川 町	1	1000	-	8	37000	914	37	94087	971
金 山 町	1	4000	400	5	14000	206	30	60934	595
最 上 町	2	15000	1128	14	98000	838	61	186926	1052

(単位：千円)

市町村	当月中保証承諾			本年度中保証承諾累計			保証債務残高		
	件数	金額	前年比	件数	金額	前年比	件数	金額	前年比
三川町	2	7800	1258	11	27890	581	25	37051	666
庄内町	4	22670	488	51	301770	1258	160	488103	1132
遊佐町	8	53700	1534	30	126450	1112	136	293459	1106
(町村計)	63	331980	902	432	1976210	1008	1606	3981250	1012
合計	257	1183520	772	2021	8287141	895	8270	20064976	954

## 12 地区別保証状況

(単位：百万円)

地区名	当月中保証承諾			本年度中保証承諾累計				保証債務残高			
	件数	金額	前年比	件数	金額	構成比	前年比	件数	金額	構成比	前年比
営業部	649	8040	742	6262	64378	435	882	18255	168095	450	1008
米沢支店	205	3137	843	2456	27357	185	971	7243	63009	169	1051
長井支店	94	927	771	885	9324	63	1000	2420	21870	59	1066
新庄支店	90	1211	1474	857	8199	55	998	2761	21572	58	1013
酒田支店	191	1997	635	2103	19913	135	969	5697	46934	126	1001
鶴岡支店	180	2053	726	1951	18891	128	901	5965	51750	139	996
合計	1409	17365	770	14514	148062	1000	924	42341	373230	1000	1016

# 13 業種別代位弁済状況

(単位：千円)

業種別	当月中代位弁済			本年度中代位弁済累計			
	件数	金額	前年比	件数	金額	構成比	前年比
食料品工業	6	49810	-	23	320236	53	1603
繊維品工業				27	424420	70	2069
木材・木製品工業	6	80270	-	16	197285	32	2113
家具・建具工業				4	156457	26	17378
紙工業							
印刷製本業	2	11097	-	17	221882	36	3215
化学工業				3	16797	03	2159
石油・石炭製品工業							
ゴム工業				7	103843	17	1236
皮革工業							
窯業							
機械工業	3	22686	5362	6	33291	05	1817
電気機器工業	3	8524	-	15	82474	14	2994
車両工業							
船舶工業							
金属工業				6	30858	05	1528
その他の工業	1	7568	-	5	18390	03	347
(製造業計)	21	179955	9781	129	1605933	263	2008
農林漁業							
鉱業				1	2303	00	76
建設業	23	98421	3619	295	2103262	345	1058
卸売業	3	13932	2153	59	628838	103	739
小売業	12	141910	1176	151	929156	152	1302
(卸・小売業計)	15	155842	1226	210	1557994	256	996
運送倉庫業	2	14248	-	18	104738	17	6782
サービス業	2	6861	-	40	244151	40	1022
不動産業				13	478630	79	99999
その他の産業							
合計	63	455327	2636	706	6097011	1000	1310

# 14 金融機関群別代位弁済状況

(単位：千円)

金融機関群別	当月中代位弁済			本年度中代位弁済累計			
	件数	金額	前年比	件数	金額	構成比	前年比
都市銀行				1	8775	01	288
地方銀行	47	362777	2977	524	4711384	773	1232
信用金庫	12	66596	1929	124	962216	158	1808
信用組合	4	25954	1588	51	227353	37	1015
政府関係金融機関等				6	187283	31	4681
その他の							
合計	63	455327	2636	706	6097011	1000	1310



# 15 制度別代位弁済状況

(単位：千円)

区 分 項 目	当 月 中 代 位 弁 済			本 年 度 中 代 位 弁 済 累 計			
	件 数	金 額	前 年 比	件 数	金 額	構 成 比	前 年 比
一 般	10	89648	2786	156	1599749	262	1545
小 額 融 資	5	12021	588	83	235659	39	951
商 工 業 振 興 資 金							
近 代 化							
セーフティネット	10	126349	54474	44	628598	103	1946
(内15年度以前承諾)	5	38867	8379	32	351807	58	1335
長 期 経 営				13	352666	58	851
当 座 貸 越	3	50948	-	31	694597	114	2630
カ ー ド ロ ー ン	11	21634	618	131	379919	62	926
特 定 社 債 保 証				1	81248	13	-
市 町 村				6	49731	08	-
季 節	3	40148	3827	20	219436	36	4294
根 保 証							
売 掛 債 権 担 保							
長 期 安 定	15	70663	3878	130	858901	141	924
経 営 安 定 関 連	1	16164	-	22	296998	49	725
金 融 安 定 化	5	27751	5005	53	381754	63	1306
中 堅 企 業 破 綻							
事 業 再 生							
そ の 他				2	39508	06	217
合 計	63	455327	2636	706	6097011	1000	1310

上 記 合 計 の うち	件 数	金 額	前 年 比	件 数	金 額	構 成 比	前 年 比
借 替 保 証	15	149042	297	113	1107513	182	1629
県 商 工 業 振 興 資 金 融 資	7	37640	1038	85	803228	132	1881

# 16 地区別代位弁済状況

(単位：千円)

区分 地区名		代位弁済			求償権回収			求償権現在高(当月末)		
		件数	金額	前年比	件数	金額	前年比	件数	金額	前年比
営業部	当月中	14	86145	2001	5	145633	1923			
	本年度中	275	2376211	1414	73	777171	804	2577	16937151	1089
米沢支店	当月中	18	109893	1266	0	9001	214			
	本年度中	113	1063775	1102	30	155977	403	1170	7835176	1121
長井支店	当月中	0	0	00	1	19286	492			
	本年度中	43	439134	771	7	113871	706	363	2847520	1120
新庄支店	当月中	6	15381	579	2	9603	1912			
	本年度中	56	346714	874	21	146581	1475	581	3897519	1047
酒田支店	当月中	9	46505	13046	0	9840	884			
	本年度中	101	1047054	2141	17	162673	782	873	5737898	1167
鶴岡支店	当月中	16	197403	22636	1	6865	226			
	本年度中	118	824123	1490	26	184511	606	954	7012450	1084
計	当月中	63	455327	2636	9	200228	984			
	本年度中	706	6097011	1310	174	1540784	724	6518	44267714	1101

※ 求償権回収及び求償権現在高は対債務者求償権額です。

# 金融機関店舗ランキング

(政府系金融機関を除く 単位：百万円)

## ☆保証債務残高ベスト50

【平成19年3月31日現在】

順位	金融機関	債務残高
1	山形銀行 米沢支店	8,543
2	荘内銀行 本店	8,202
3	山形銀行 本店	7,048
4	荘内銀行 酒田中央支店	6,109
5	山形銀行 天童支店	5,731
6	荘内銀行 米沢中央支店	5,714
7	山形銀行 長井支店	5,669
8	荘内銀行 山形営業部	5,173
9	荘内銀行 酒田営業部	4,881
10	殖産銀行 米沢支店	4,873
11	山形銀行 新庄支店	4,704
12	山形銀行 鶴岡支店	4,649
13	山形銀行 酒田支店	4,622
14	殖産銀行 天童支店	4,448
15	山形しあわせ銀行 鶴岡支店	4,321
16	山形銀行 宮町支店	4,223
17	山形銀行 楯岡支店	3,862
18	山形銀行 米沢駅前支店	3,810
19	殖産銀行 本店	3,780
20	山形銀行 東根支店	3,430
21	山形しあわせ銀行 酒田支店	3,395
22	殖産銀行 新庄支店	3,304
23	山形銀行 金池支店	3,247
24	山形しあわせ銀行 本店	3,213
25	山形しあわせ銀行 長井支店	3,204
26	殖産銀行 寒河江支店	3,138
27	殖産銀行 酒田支店	3,136
28	山形銀行 山形駅前支店	3,011
29	山形銀行 流通センター支店	2,977
30	山形銀行 寒河江中央支店	2,739
31	殖産銀行 長井支店	2,689
32	殖産銀行 山形駅前支店	2,576
33	山形銀行 宮内支店	2,539
34	山形銀行 上山支店	2,523
35	山形銀行 鶴岡駅前支店	2,519
36	殖産銀行 鶴岡支店	2,429
37	山形しあわせ銀行 新庄支店	2,424
38	山形銀行 東泉支店	2,393
39	荘内銀行 北支店	2,353
40	山形しあわせ銀行 上山支店	2,317
41	鶴岡信用金庫 本店	2,315
42	荘内銀行 新庄支店	2,226
43	荘内銀行 余目支店	2,205
44	荘内銀行 寒河江支店	2,135
45	山形銀行 南館支店	2,092
46	山形銀行 尾花沢支店	2,091
47	山形しあわせ銀行 寒河江支店	2,079
48	山形銀行 寿町支店	2,023
49	山形銀行 みずほ支店	2,016
50	荘内銀行 宝田支店	1,942

【前年同期】

順位	金融機関	債務残高
1	荘内銀行 本店	8,175
2	山形銀行 米沢支店	7,926
3	山形銀行 本店	7,383
4	荘内銀行 酒田中央支店	5,820
5	殖産銀行 米沢支店	5,593
6	山形銀行 天童支店	5,326
7	荘内銀行 山形営業部	5,095
8	荘内銀行 米沢中央支店	5,036
9	山形銀行 新庄支店	4,730
10	荘内銀行 酒田営業部	4,701
11	山形銀行 長井支店	4,580
12	山形しあわせ銀行 鶴岡支店	4,508
13	山形銀行 宮町支店	4,372
14	山形銀行 鶴岡支店	4,234
15	殖産銀行 本店	4,119
16	山形銀行 酒田支店	4,092
17	殖産銀行 天童支店	3,759
18	山形しあわせ銀行 酒田支店	3,560
19	山形銀行 楯岡支店	3,524
20	山形銀行 東根支店	3,388
21	殖産銀行 酒田支店	3,384
22	山形銀行 寒河江中央支店	3,332
23	山形銀行 流通センター支店	3,234
24	山形銀行 米沢駅前支店	3,229
25	山形しあわせ銀行 本店	3,221
26	山形しあわせ銀行 長井支店	3,211
27	山形銀行 山形駅前支店	3,091
28	殖産銀行 新庄支店	3,054
29	山形銀行 金池支店	2,855
30	殖産銀行 寒河江支店	2,827
31	鶴岡信用金庫 本店	2,697
32	殖産銀行 長井支店	2,587
33	殖産銀行 山形駅前支店	2,478
34	荘内銀行 北支店	2,457
35	山形しあわせ 新庄支店	2,422
36	山形銀行 上山支店	2,393
37	山形銀行 東泉支店	2,346
38	山形銀行 南館支店	2,318
39	殖産銀行 鶴岡支店	2,257
40	山形銀行 鶴岡駅前支店	2,209
41	山形銀行 宮内支店	2,201
42	山形しあわせ銀行 上山支店	2,193
43	荘内銀行 余目支店	2,177
44	荘内銀行 新庄支店	2,156
45	山形しあわせ銀行 寒河江支店	2,071
46	山形銀行 谷地支店	2,017
47	山形銀行 尾花沢支店	1,959
48	荘内銀行 天童中央支店	1,945
49	山形銀行 寿町支店	1,939
50	荘内銀行 長井支店	1,921

# 信用保証で

## — 企業の活力・地域の繁栄 —

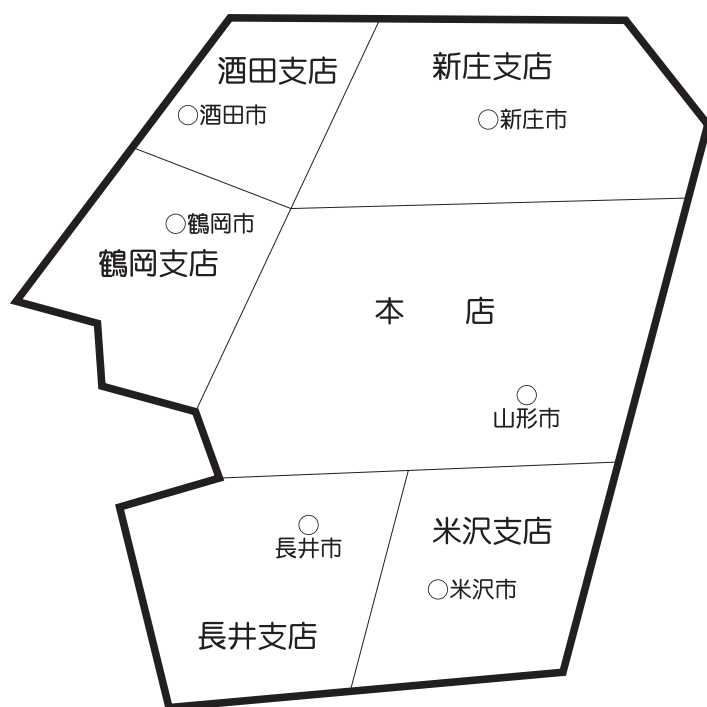

本店 〒990-8580 山形市城南町一丁目1番1号 霞城セントラル

		TEL	FAX
12F	総務部 (総務企画課、経理課) 監査室	023(647)2245	023(647)3201
	業務部 (業務推進課、経営支援課)	023(647)2247	
11F	管理部 (代位弁済課、管理事務課)	023(647)2248	023(647)3201
	(回収課)	023(647)2241	
	営業部 (保証第一課、保証第二課、保証事務課)	023(647)2240	023(646)2883

URL <http://www.ysh.or.jp/>

米沢支店	米沢市駅前三丁目1番91号	〒992-0027 ☎(0238) 23-7630(代)
		FAX (0238) 24-5647
鶴岡支店	鶴岡市本町二丁目7番5号	〒997-0034 ☎(0235) 22-6122(代)
		FAX (0235) 24-6388
酒田支店	酒田市緑町20番60号	〒998-0858 ☎(0234) 22-7644(代)
		FAX (0234) 24-3315
新庄支店	新庄市末広町8番21号	〒996-0031 ☎(0233) 22-3171(代)
		FAX (0233) 22-7035
長井支店	長井市館町北6番27号	〒993-0011 ☎(0238) 84-1674(代)
		FAX (0238) 84-1012