

信用保証 月報



平成17年

3 月号

山形県信用保証協会

YAMAGATA GUARANTEE

目 次

◇ 今月の保証・業務概要	1
◇ 事業概況報告書	2
◇ 基本財産、主捐金、負担金	3
◇ 保証推移・グラフ	4
◇ 業種別保証状況	6
◇ 金融機関別保証状況	7
◇ 制度別保証状況	8
◇ 資金用途別・金額別・期間別・利用別保証状況	9
◇ 市町村別保証状況	10
◇ 小額融資市町村別保証状況	12
◇ 地区別保証状況	13
◇ 業種別・金融機関群別代位弁済状況	14
◇ 制度別代位弁済状況	15
◇ 地区別代位弁済状況	16

表紙の図柄は

中小企業者と信用保証協会がともに大きくはばたき、飛躍発展する未来を表した協会記章を中心にデザインし、円の広がりには飛躍発展を二重に表現したものです。

バックカラーは、県花“べにばな”をイメージしたものです。

今月の保証

平成 17 年 3 月分

(保証状況)

当月の保証状況は、保証申込 1,534 件、18,326,685 千円となり、前年同月比件数 84.7%、金額 103.9%となった。

保証承諾は 1,539 件、18,307,929 千円となり、件数 83.9%、金額 102.3%となった。

業種別保証承諾では、前年同月比金額で、サービス業が 160.3%、製造業が 114.3%と増加し、小売業が 95.4%、建設業が 85.9%、卸売業が 74.6%となった。

金融機関別保証承諾では、前年同月比金額で、政府系銀行が 121.2%、信用組合が 119.7%、地方銀行が 104.3%と増加し、信用金庫が 73.1%となった。

制度別保証承諾では、前年同月比金額で、近代化が 159.5%、売債が 150.1%、一般が 120.8%と増加し、小額融資が 83.8%、長期安定が 66.6%となった。

(保証債務残高)

当月の保証債務残高は 45,111 件、362,391,142 千円となり、前年同月比件数 99.9%、金額 104.4%となった。

(代位弁済)

当月の代位弁済は 37 件、金額 225,388 千円となり、前年同月比件数 67.3%、金額 93.4%となった。

業務概要

(単位：千円, %)

	当 月 中				本 年 度 中			
	件数	金 額	前年同月比		件数	金 額	前年同月比	
			件数	金額			件数	金額
保 証 承 諾	1,539	18,307,929	83.9	102.3	16,101	150,783,448	102.1	104.0
保 証 債 務 残 高					45,111	362,391,142	99.9	104.4
代 位 弁 済	37	225,388	67.3	93.4	539	4,468,177	78.1	90.7
対債務者回収(元金)	21	184,984	161.5	99.2	159	1,809,544	93.5	94.6

事業概況報告書

平成 17 年 3 月 31 日

(単位：千円)

当 月 中			項 目	本 年 度 中				
件 数	金 額	前年比		件 数	金 額	前年比		
-	-	-	保 証 申 込	期首繰越 A	18	328045	862	
1534	18326685	1039		本年度中 B	16203	151802890	1040	
0	0	-	拒 絶 C	0	0	-		
15	148263	1374	申 込 取 消 D	102	996756	995		
-	0	00	査 定 減 額 E	-	36790	804		
-	-	-	調 査 中 F	18	313941	957		
-	-	-	保 証 承 諾	期首繰越 G	45214	347950930	995	
1539	18307929	1023		本年度中 H	16101	150783448	1040	
-	-	-		累 計	579985	3038041484	-	
10	76500	1752	保 証 後 取 消 I	77	910933	1083		
1535	12410225	864	償 還 J	15557	130708768	927		
37	221629	934	代 位 弁 済 K	539	4377272	906		
-	-	-	貸 付 未 実 行 L	31	346263	506		
-	-	-	保 証 債 務 残 高 M	45111	362391142	1044		
-	-	-	代 位 弁 済	期首繰越 N	188	706777	849	
37	221629	934		本 年 度 中	元 金	539	4377274	906
-	3759	889		利 息	-	90903	1010	
37	225388	934		計 O	539	4468177	907	
4	55775	1693	求 償 権 回 収 P	56	399998	949		
522	3991713	862	求 償 権 償 却 Q	522	3991713	862		
17	31424	791	償 却 求 償 権 回 収	103	353165	839		
-	-	-	求 償 権 現 在 高 R	149	783243	1108		

$$A+B=C+D+E+F+H$$

$$G+H=I+J+K+L+M$$

$$N+O=P+Q+R$$

1 基 本 財 産

(単位：千円)

当 月 中		項 目	本 年 度 中	
件 数	金 額		件 数	金 額
-	-	基 本 財 産	-	(27475) 17814883
1	236429	本 年 度 中 の 出 捐 金	45	276429
1	36700	本 年 度 中 の 金 融 機 関 等 負 担 金	16	97950
2	273129	合 計	61	(27475) 18189262

2 出 捐 金 及 び 金 融 機 関 等 負 担 金

(単位：千円)

本 年 度 中				項 目	総 額			
出 捐 金		金融機関等負担金			出 捐 金		金融機関等負担金	
件 数	金 額	件 数	金 額		件 数	金 額	件 数	金 額
1	236429	-	-	県	1	7015754	-	-
44	40000	-	-	市 町 村	44	1410235	-	-
45	276429	-	-	(小 計)	45	8425989	-	-
		1	650	都 市 銀 行	1	470	1	26390
		5	80500	地 方 銀 行	7	15290	9	2488960
				信 託 銀 行			1	200
				長 期 信 用 銀 行				
		5	11250	信 用 金 庫	5	1170	6	410790
		4	3600	信 用 組 合	5	240	5	182750
		1	1950	政 府 関 係 金 融 機 関	1	980	2	159620
		1	1950	(内 商 工 中 金)	1	980	1	159520
				そ の 他 の 金 融 機 関			15	3150
		16	97950	(小 計)	19	18150	39	3271860
				業 者 及 び 業 者 団 体	5	1811	1	8718
45	276429	16	97950	合 計	69	8445950	40	3280578

保証推移

(単位：千円)

月別	保証承諾						保証債務残高					
	平成16年度			平成15年度			平成16年度			平成15年度		
	件数	金額	前年比	件数	金額	前年比	件数	金額	前年比	件数	金額	前年比
4	875	7543901	1248	815	6042914	867	44915	344104528	1004	47818	342758659	940
5	917	8246894	980	1027	8413854	949	44571	341479214	1004	47356	339989329	941
6	2000	20128476	1126	1783	17872778	1236	44679	346509401	1021	46984	339511448	933
7	1378	12067137	912	1434	13234915	1146	45003	351283019	1029	47027	341540525	942
8	1315	11766890	1073	1223	10963535	1012	45084	351207505	1021	47092	343914243	945
9	1535	14898038	1054	1242	14132335	1314	45338	355763741	1036	46760	343288276	950
上期計	8020	74651336	1056	7524	70660332	1114	-	-	-	-	-	-
10	907	7718759	840	1119	9191060	1191	45180	355031880	1041	46428	341158016	955
11	1316	11023595	1105	1089	9974733	1132	45023	352900095	1033	46038	341567360	958
12	2491	24925820	1141	2316	21844280	1173	45554	364009046	1051	45792	346437891	963
1	884	6045616	1212	747	4987999	1074	45828	358382880	1046	45270	342667387	973
2	944	8110393	775	1147	10460255	1498	45070	355969633	1036	45151	343528645	988
3	1539	18307929	1023	1834	17903959	1369	45111	362391142	1044	45139	347266027	995
下期計	8081	76132112	1024	8252	74362286	1242	-	-	-	-	-	-
合計	16101	150783448	1040	15776	145022618	1176	-	-	-	-	-	-

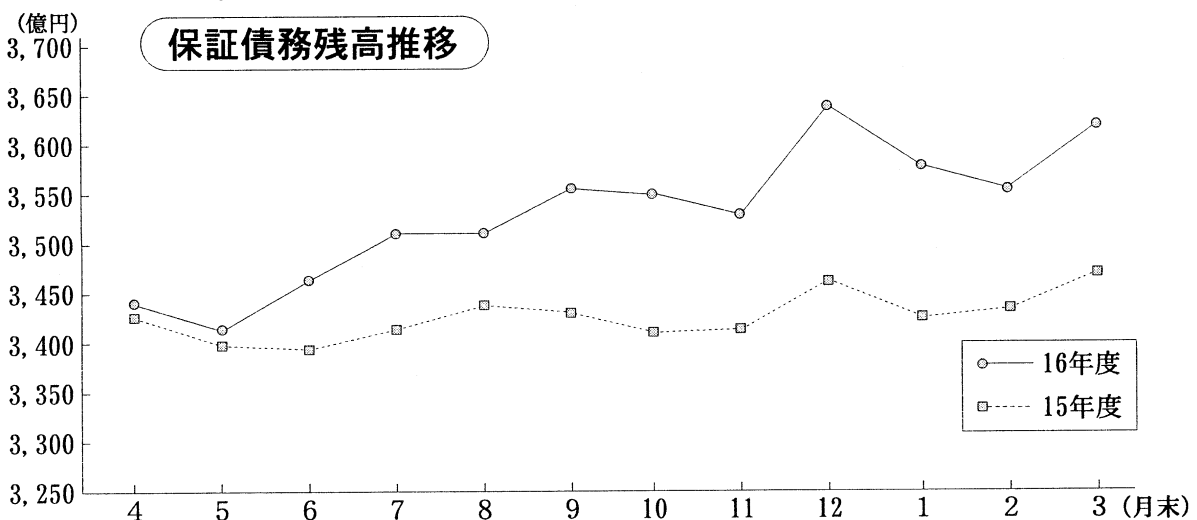
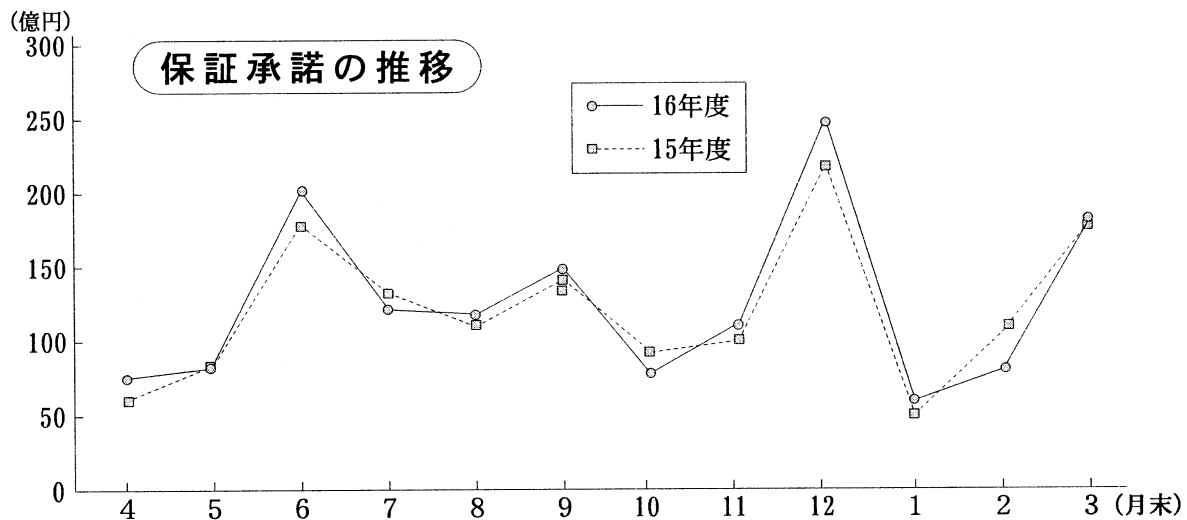

(単位：千円)

月別	代位弁済 (元利)						対債務者回収 (元金)					
	平成16年度			平成15年度			平成16年度			平成15年度		
	件数	金額	前年比	件数	金額	前年比	件数	金額	前年比	件数	金額	前年比
4	51	425995	1274	66	334494	652	11	138332	856	20	161544	1094
5	44	639068	878	78	727662	1575	16	135225	919	9	147110	1483
6	51	400604	930	53	430678	821	13	171108	1215	16	140308	973
7	47	390804	905	67	431303	645	25	240919	1391	17	173201	1242
8	41	294271	541	54	543441	900	17	164128	1697	14	96710	694
9	43	346332	1819	45	190352	223	3	78787	536	9	147125	1054
上期計	277	2497064	939	363	2658430	733	85	928499	1072	85	866498	1070
10	50	274744	473	55	580892	1353	15	146227	869	16	168323	1188
11	41	285617	804	54	355145	679	10	182702	2726	10	67021	940
12	43	436418	990	62	440706	830	11	172597	599	20	288011	1604
1	44	397098	991	55	400562	925	5	81514	631	13	129153	1586
2	47	351847	1426	46	246723	428	12	113021	547	13	206544	1412
3	37	225387	934	55	241396	949	21	184984	992	13	186419	745
下期計	262	1971111	870	327	2265425	824	74	881045	843	85	1045471	1201
合計	539	4468177	908	690	4923855	772	159	1809544	946	170	1911969	1138

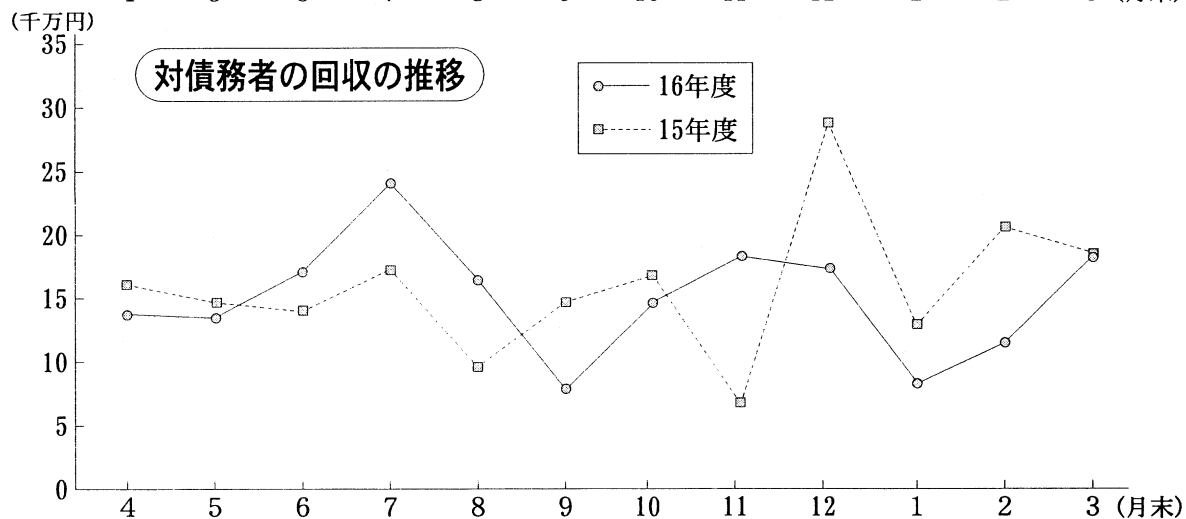
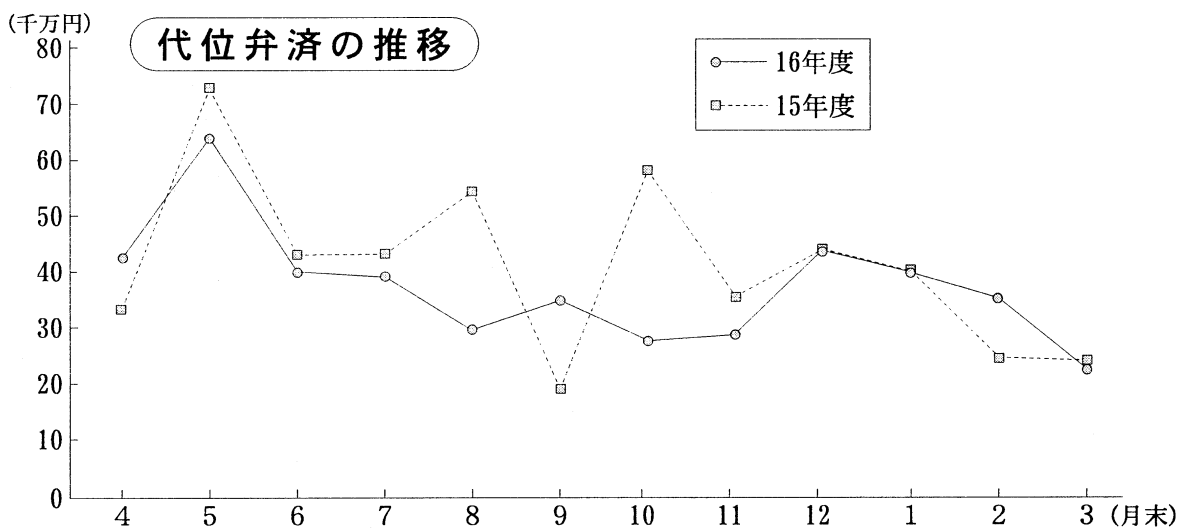

3 業 種 別 保 証 状 況

(単位：百万円)

業種別	当月中保証承諾			本年度中保証承諾累計				保証債務残高			
	件数	金額	前年比	件数	金額	構成比	前年比	件数	金額	構成比	前年比
食料品工業	56	634	1135	527	6421	43	1025	1421	15278	42	1026
繊維品工業	32	389	1128	360	3658	24	848	1194	9555	26	1004
木材・木製品工業	12	122	799	162	1781	12	1118	509	4515	12	946
家具・建具工業	18	217	1953	200	1295	09	1244	560	3275	09	1039
紙工業	4	70	1010	44	585	04	1201	127	1291	04	916
印刷製本業	17	288	662	142	1576	10	765	520	5333	15	1055
化学工業	0	0	00	18	285	02	1318	65	1081	03	988
石油・石炭工業	0	0	-	0	0	-	-	0	0	-	-
ゴム工業	14	226	1864	98	1254	08	1085	265	3065	08	1124
皮革工業	3	33	985	22	241	02	1011	64	526	01	1199
窯業	24	407	2191	128	1673	11	1024	385	4890	13	1070
機械工業	48	565	657	443	5641	37	1213	1288	15061	42	1057
電気機器工業	30	641	1327	348	4843	32	1419	985	11559	32	1097
車両工業	14	452	4916	83	1228	08	2254	213	2546	07	1259
船舶工業	0	0	00	11	65	00	2321	24	141	00	1148
金属工業	42	681	1512	397	4586	30	1183	1222	10917	30	1055
その他の工業	46	291	654	564	3221	21	962	1585	7957	22	1035
(製造業計)	360	5016	1143	3547	38353	254	1100	10427	96990	268	1048
農林漁業	5	44	2945	55	351	02	1491	143	598	02	1280
鉱業	3	35	432	49	582	04	954	116	1641	05	962
建設業	444	4394	859	4651	40016	265	964	12058	85262	235	1015
卸売業	122	1607	746	1512	18486	123	1083	3480	34937	96	1057
小売業	351	2980	954	3759	25335	168	1039	11180	65780	182	1027
(卸・小売業計)	473	4587	869	5271	43821	291	1057	14660	100717	278	1037
運送倉庫業	33	516	1036	332	3764	25	931	1009	9691	27	1023
サービス業	196	3391	1603	2000	20943	139	1107	6014	58419	161	1092
不動産業	24	323	1530	170	2872	19	1077	610	8226	23	1097
その他の産業	1	2	10	26	81	01	110	74	847	02	938
合計	1539	18308	1023	16101	150783	1000	1040	45111	362391	1000	1044

4 金融機関別保証状況

(単位：百万円)

金融機関別	当月中保証承諾			本年度中保証承諾累計				保証債務残高			
	件数	金額	前年比	件数	金額	構成比	前年比	件数	金額	構成比	前年比
みずほ銀行	0	0	-	17	287	02	798	78	806	02	798
(都市銀行計)	0	0	-	17	287	02	798	78	806	02	798
山形銀行	429	5757	1352	4157	46602	309	1113	11864	114476	316	1045
荘内銀行	199	2251	737	2923	28534	189	991	8148	70110	193	1051
山形しあわせ銀行	240	2267	535	3000	24778	164	943	7750	60099	166	1018
殖産銀行	421	6142	1459	3030	31757	211	1168	7609	64581	178	1112
七十七銀行	3	20	4000	13	126	01	722	25	334	01	1276
秋田銀行	0	0	-	0	0	-	-	0	0	-	-
北都銀行	0	0	-	15	135	01	1141	49	368	01	1008
東邦銀行	0	0	-	0	0	-	-	0	0	-	-
(地方銀行計)	1292	16436	1043	13138	131931	875	1060	35445	309967	855	1055
山形信用金庫	18	98	785	280	1424	09	805	864	3504	10	942
米沢信用金庫	52	406	773	667	4643	31	877	2161	11915	33	994
新庄信用金庫	11	173	2171	106	656	04	664	418	2253	06	961
酒田信用金庫	29	228	792	254	1287	09	632	794	4445	12	871
鶴岡信用金庫	34	187	393	615	4360	29	1087	1926	11407	31	1023
村上信用金庫	0	0	-	0	0	-	-	1	0	00	250
(信用金庫計)	144	1092	731	1922	12371	82	877	6164	33523	93	977
山形庶民信用組合	24	162	1337	267	1453	10	982	792	3256	09	1158
北郡信用組合	29	144	984	296	1514	10	1031	873	3451	10	1050
山形中央信用組合	29	69	471	279	939	06	923	851	2579	07	939
山形第一信用組合	11	229	2541	128	1061	07	1078	511	3098	09	1034
(信用組合計)	93	603	1197	970	4966	33	1004	3027	12383	34	1046
商工中金	9	175	1212	51	1110	07	958	339	5036	14	926
中小公庫	0	0	-	0	0	-	-	7	206	01	637
国民生活公庫	0	0	-	2	116	01	2900	40	420	01	1104
日本政策投資銀行	0	0	-	0	0	-	-	0	0	-	-
国際協力銀行	0	0	-	0	0	-	-	0	0	-	-
(政府系銀行計)	9	175	1212	53	1226	08	1023	386	5662	16	922
山形県信連	0	0	-	0	0	-	-	0	0	-	-
山形市農協	1	2	-	1	2	00	3000	5	21	00	985
山形農協	0	0	-	0	0	-	00	6	28	00	887
山形おきたま農協	0	0	-	0	0	-	-	0	0	-	-
さがえ西村山農協	0	0	-	0	0	-	-	0	0	-	-
(農協系計)	1	2	-	1	2	00	176	11	50	00	927
信金中央金庫	0	0	-	0	0	-	-	0	0	-	-
全信組連	0	0	-	0	0	-	-	0	0	-	-
あおぞら銀行	0	0	-	0	0	-	-	0	0	-	-
安田信託	0	0	-	0	0	-	-	0	0	-	-
農林中金	0	0	-	0	0	-	-	0	0	-	-
東北労働金庫	0	0	-	0	0	-	-	0	0	-	-
生・損保	0	0	-	0	0	-	-	0	0	-	-
(その他計)	0	0	-	0	0	-	-	0	0	-	-
合計	1539	18308	1023	16101	150783	1000	1040	45111	362391	1000	1044

5 制 度 別 保 証 状 況

(単位：百万円)

処理別 項 目	当月中保証承諾			本年度中保証承諾累計				保証債務残高			
	件数	金額	前年比	件数	金額	構成比	前年比	件数	金額	構成比	前年比
一 般	552	7824	1208	4085	47102	312	1771	6919	64941	179	1373
小 額 融 資	271	1077	838	2188	8504	56	747	9182	21449	59	922
近 代 化	89	3720	1595	573	20041	133	1026	2576	72987	201	1170
(内商工業振興資金)	84	3553	1547	549	18978	126	1003	2422	69727	192	1167
長 期 安 定	38	814	666	172	3760	25	347	5868	41871	116	799
(内長期安定Ⅱ)	38	814	1223	172	3760	25	631	1554	18064	50	878
(内緊急経安)	0	0	-	0	0	-	-	3023	13522	37	732
経 営 安 定 関 連	0	0	00	0	0	-	00	1057	16722	46	816
(内経済変動)	0	0	00	0	0	-	00	590	9239	25	804
金 融 安 定 化	0	0	-	0	0	-	-	2350	7667	21	458
(内金融環境対応)	0	0	-	0	0	-	-	2286	7571	21	457
(内創業関連)	0	0	-	0	0	-	-	64	96	00	556
中 堅 企 業 破 綻	0	0	-	0	0	-	-	0	0	-	-
セーフティネット	82	1801	-	671	13960	93	-	1071	17418	48	-
(内15年度以前承諾)	0	0	-	0	0	-	-	430	4687	13	-
長 期 経 営	4	275	3279	20	897	06	1024	944	21954	61	844
当 座 貸 越	51	1062	920	528	9275	62	868	1637	28880	80	948
カ ー ド ロ ー ン	407	1171	673	4754	15103	100	977	10842	32500	90	935
特 定 社 債 保 証	3	225	258	19	1809	12	551	110	11439	32	1103
県 公 害	0	0	-	0	0	-	-	1	7	00	841
県 災 害	0	0	-	0	0	-	-	0	0	-	-
市 町 村	20	170	2118	237	2669	18	2911	706	4707	13	1525
中 元	0	0	-	1187	12022	80	1009	6	32	00	1220
年 末	0	0	-	1395	13827	92	1096	1228	10376	29	1141
根 保 証	7	65	770	102	995	07	855	106	971	03	853
売 掛 債 権 担 保	14	103	1501	165	791	05	3642	35	303	01	2348
緊 急 支 援	0	0	-	0	0	-	-	462	8146	22	856
事 業 再 生	0	0	-	0	0	-	-	0	0	-	-
そ の 他	1	1	191	5	29	00	403	11	20	00	328
合 計	1539	18308	1023	16101	150783	1000	1040	45111	362391	1000	1044

6 資金用途別保証状況

(単位：百万円)

区分	当月中保証承諾			本年度中保証承諾累計			
	件数	金額	前年比	件数	金額	構成比	前年比
運転資金	844	11268	936	8900	97010	643	1035
設備資金	199	4340	1692	1568	26419	175	1180
運転設備資金	496	2700	818	5633	27354	181	947
合計	1539	18308	1023	16101	150783	1000	1040

7 金額別保証状況

(単位：百万円)

区分	当月中保証承諾			本年度中保証承諾累計			
	件数	金額	前年比	件数	金額	構成比	前年比
100万円以下	176	167	880	1766	1673	11	1033
200 "	213	387	826	2272	4183	28	1012
300 "	159	462	689	2030	5914	39	1000
500 "	299	1426	804	3646	17402	115	1013
1,000 "	240	2135	701	2650	23571	156	1027
1,500 "	88	1206	850	930	13110	87	852
2,000 "	110	2150	625	1558	30720	204	1229
3,000 "	174	4994	2441	751	21508	143	1579
5,000 "	46	2029	985	268	11679	77	722
7,000 "	11	703	1306	84	5231	35	820
7,000万円超	23	2649	1174	146	15792	105	947
合計	1539	18308	1023	16101	150783	1000	1040

(1件平均保証承諾 9,365 千円 101.9%)

8 期間別保証状況

(単位：百万円)

区分	当月中保証承諾			本年度中保証承諾累計			
	件数	金額	前年比	件数	金額	構成比	前年比
3ヶ月以下	75	997	2919	435	3606	24	1900
6ヶ月 "	61	509	1321	1579	14499	96	1090
1ヶ年 "	84	930	1261	2017	22470	149	1170
2ヶ年 "	133	634	699	1406	5908	39	895
3ヶ年 "	361	1467	619	4144	16440	109	797
4ヶ年 "	70	1066	1708	575	7427	49	1897
5ヶ年 "	218	1995	606	2113	17316	115	1568
7ヶ年 "	315	4140	957	2354	27538	183	1163
10ヶ年 "	142	2791	946	994	16407	109	718
10ヶ年超	80	3779	1916	484	19172	127	876
合計	1539	18308	1023	16101	150783	1000	1040

(平均保証期間 3 年 5 ヶ月)

9 利用別保証状況

(単位：百万円)

区分	当月中保証承諾			本年度中保証承諾累計			
	件数	金額	前年比	件数	金額	構成比	前年比
新規	95	1401	2172	720	8687	58	1186
継続	1444	16907	980	15381	142096	942	1032
合計	1539	18308	1023	16101	150783	1000	1040

10 市 町 村 別 保 証 状 況

区分 市町村名	当月中保証承諾			本年度中保証承諾累計				保証債務残高			
	件数	金額	前年比	件数	金額	構成比	前年比	件数	金額	構成比	前年比
山形市	349	4102	1100	3402	35203	233	1046	9047	81572	225	1051
米沢市	150	2068	1140	1702	17479	116	1129	4756	39493	109	1059
鶴岡市	125	1259	721	1547	15518	103	1016	4714	39174	108	1059
酒田市	141	1818	849	1534	14900	99	1015	4159	35864	99	1042
新庄市	55	708	983	488	4169	28	775	1523	12646	35	985
寒河江市	67	699	1122	566	4612	31	946	1561	12670	35	1033
上山市	34	342	942	381	2984	20	972	1212	9084	25	1022
村山市	18	167	411	315	3183	21	1063	872	6611	18	1129
長井市	47	496	775	497	5218	35	1183	1499	12352	34	1031
天童市	73	1098	770	707	7332	49	1035	1918	18192	50	1038
東根市	53	806	2866	497	4363	29	1453	1250	8994	25	1072
尾花沢市	40	421	1119	271	2301	15	1036	716	4524	12	1014
南陽市	50	712	1611	490	4361	29	1046	1460	10557	29	1062
(市計)	1202	14696	999	12397	121623	807	1046	34687	291733	805	1048
中山町	13	202	2196	115	966	06	1048	322	2268	06	1131
山辺町	19	144	1971	195	1473	10	1405	485	3085	09	1046
大江町	12	172	2203	131	985	07	1222	308	1893	05	1075
朝日町	5	22	301	93	475	03	1421	251	1019	03	1049
西川町	17	102	2323	121	801	05	1736	340	1790	05	1098
河北町	32	419	1464	294	2347	16	1091	737	6106	17	1060
大石田町	10	168	955	87	860	06	1219	281	2181	06	1167
白鷹町	20	184	875	208	1799	12	1059	558	4009	11	1035
飯豊町	11	83	1869	80	685	05	861	195	1823	05	1003
小国町	7	53	612	68	670	04	1080	210	1520	04	1012
高島町	18	330	991	310	3318	22	1274	922	7413	20	1087
川西町	13	46	470	140	956	06	1139	473	2391	07	1040

(単位：百万円)

区分 市町村名	当月中保証承諾			本年度中保証承諾累計				保証債務残高			
	件数	金額	前年比	件数	金額	構成比	前年比	件数	金額	構成比	前年比
舟形町	10	65	171.1	52	312	0.2	54.3	142	922	0.3	112.0
大蔵村	4	13	34.6	64	366	0.2	127.2	186	1305	0.4	102.5
戸沢村	3	48	38.1	40	357	0.2	76.3	135	1073	0.3	104.5
鮭川村	8	85	354.9	68	490	0.3	125.5	202	1385	0.4	127.6
真室川町	13	77	274.3	95	861	0.6	98.2	326	1827	0.5	93.6
金山町	4	36	84.2	71	348	0.2	96.3	199	757	0.2	96.0
最上町	9	91	59.7	120	868	0.6	83.4	374	3022	0.8	93.4
朝日村	4	39	64.9	42	337	0.2	72.2	117	760	0.2	86.6
櫛引町	8	148	92.9	75	616	0.4	66.2	257	1812	0.5	103.0
羽黒町	4	15	36.5	80	720	0.5	105.4	217	1378	0.4	104.4
三川町	6	73	265.5	83	604	0.4	49.4	295	2463	0.7	96.4
藤島町	14	137	206.8	171	1596	1.1	81.0	460	3469	1.0	101.4
立川町	7	73	109.2	78	615	0.4	124.6	177	1214	0.3	96.9
余目町	31	315	174.4	254	1786	1.2	93.3	630	4701	1.3	97.7
温海町	13	119	102.4	150	1124	0.7	120.4	466	2739	0.8	88.7
松山町	4	108	106.1	70	609	0.4	97.3	151	1093	0.3	97.6
平田町	1	2	6.9	46	228	0.2	88.7	164	779	0.2	91.9
八幡町	3	117	144.7	86	650	0.4	78.8	240	1440	0.4	106.0
遊佐町	14	126	56.9	217	1338	0.9	94.3	604	3021	0.8	102.5
(町村計)	337	3612	113.1	3704	29160	19.3	101.5	10424	70658	19.5	102.7
合計	1539	18308	102.3	16101	150783	100.0	104.0	45111	362391	100.0	104.4

1 1 小 額 融 資 市 町 村 別 保 証 状 況

市町村	区分	当 月 中 保 証 承 諾			本 年 度 中 保 証 承 諾 累 計			保 証 債 務 残 高		
		件 数	金 額	前 年 比	件 数	金 額	前 年 比	件 数	金 額	前 年 比
山 形 市		54	196800	83.1	438	1727898	79.1	1850	4336213	93.4
米 沢 市		42	187855	77.8	291	1168973	72.9	1169	2934773	97.0
鶴 岡 市		18	59933	127.2	143	480963	49.5	726	1637682	82.3
酒 田 市		30	117780	80.5	181	725822	65.0	817	1985142	86.4
新 庄 市		6	26200	124.2	73	287370	60.0	364	829995	85.9
寒 河 江 市		7	17700	80.8	72	224914	81.9	281	613348	96.2
上 山 市		7	26000	162.0	82	259760	111.5	273	560846	101.8
村 山 市		7	25780	55.9	51	225180	124.2	187	420621	105.8
長 井 市		15	57900	263.8	88	295490	92.4	368	712360	92.4
天 童 市		10	54390	85.3	85	393930	83.3	425	1036391	92.0
東 根 市		7	30800	88.0	71	295910	92.9	266	602217	90.0
尾 花 沢 市		8	37260	99.9	36	213938	104.8	125	404654	111.3
南 陽 市		5	13000	18.2	62	225980	51.1	248	619210	92.4
(市 計)		216	851398	84.6	1673	6526128	74.2	7099	16693452	92.2
中 山 町		1	3000	50.0	18	69000	81.4	71	144489	89.1
山 辺 町		1	1000	25.0	18	73700	95.7	68	154947	109.0
大 江 町		1	3000	30.6	28	129340	127.2	86	225217	106.1
朝 日 町		1	3000	27.3	27	59630	69.7	101	164285	92.0
西 川 町		2	4000	250.0	11	23500	95.5	43	71303	73.3
河 北 町		4	49000	142.2	31	206500	82.3	136	409569	94.6
大 石 田 町		2	16000	160.0	15	54640	74.8	59	166406	90.4
白 鷹 町		6	20020	53.1	40	89549	75.7	137	243806	89.9
飯 豊 町		2	6000	1500.0	15	70960	130.9	39	119563	97.3
小 国 町		3	8980	224.5	11	43440	457.3	42	93935	112.4
高 畠 町		5	14550	145.5	52	199400	70.7	175	483630	106.3
川 西 町		7	29000	63.3	36	173800	86.6	136	332274	90.2
舟 形 町		1	5000	-	8	27000	232.8	21	42352	116.0
大 蔵 村		1	1000	-	5	18700	51.7	33	81369	83.6
戸 沢 村		0	0	-	4	31840	99.5	21	61548	129.7
鮭 川 村		2	4170	-	8	19670	83.3	39	61992	83.8
真 室 川 町		1	5000	-	9	47050	194.4	55	106320	102.0
金 山 町		1	600	20.0	6	11550	29.8	42	63836	80.7
最 上 町		1	8000	80.0	12	50900	70.6	64	146753	81.5

(単位：千円)

市町村	当月中保証承諾			本年度中保証承諾累計			保証債務残高		
	件数	金額	前年比	件数	金額	前年比	件数	金額	前年比
朝日村	0	0	00	1	4000	306	18	35401	778
榑引町	0	0	00	7	19000	367	39	91039	766
羽黒町	0	0	00	8	28850	880	37	49580	947
三川町	1	3000	2000	9	22600	371	43	74916	735
藤島町	2	15500	1013	23	131600	960	75	196128	890
立川町	0	0	00	9	45800	616	25	110601	871
余目町	7	18025	2931	36	115695	624	121	293816	981
温海町	0	0	00	6	18350	225	99	162408	708
松山町	0	0	-	5	23000	304	36	98665	840
平田町	0	0	00	9	32050	1147	41	87353	845
八幡町	0	0	00	10	33150	447	34	92488	916
遊佐町	3	7350	930	38	103480	638	147	289904	959
(町村計)	55	225195	810	515	1977744	767	2083	4755893	924
合計	271	1076593	838	2188	8503872	747	9182	21449345	922

12 地区別保証状況

(単位：百万円)

地区名	当月中保証承諾			本年度中保証承諾累計				保証債務残高			
	件数	金額	前年比	件数	金額	構成比	前年比	件数	金額	構成比	前年比
本所事業部	742	8867	1104	7175	67888	450	1074	19300	159989	442	1054
米沢支所	231	3155	1175	2642	26113	173	1130	7611	59854	165	1062
長井支所	85	816	832	853	8371	56	1113	2462	19703	54	1028
新庄支所	106	1122	960	998	7771	52	829	3087	22937	63	996
酒田支所	194	2486	902	2207	19511	129	989	5948	46898	129	1030
鶴岡支所	181	1862	816	2226	21129	140	958	6703	53010	146	1033
合計	1539	18308	1023	16101	150783	1000	1040	45111	362391	1000	1044

13 業種別代位弁済状況

(単位：千円)

業種別	区 分			当 月 中 代 位 弁 済				本 年 度 中 代 位 弁 済 累 計			
	件 数	金 額	前 年 比	件 数	金 額	構 成 比	前 年 比	件 数	金 額	構 成 比	前 年 比
食 料 品 工 業	1	5095	-	6	14928	03	-				
織 維 品 工 業	1	76	40	20	116149	26	494				
木 材 ・ 木 製 品 工 業	1	10181	-	7	29773	07	74				
家 具 ・ 建 具 工 業	2	66937	62559	8	92779	21	3316				
紙 工 業				1	9536	02	3458				
印 刷 製 本 業											
化 学 工 業											
石 油 ・ 石 炭 製 品 工 業											
ゴ ム 工 業											
皮 革 工 業											
窯 業				8	80231	18	1040				
機 械 工 業				9	83279	19	1247				
電 気 機 器 工 業				8	57953	13	1039				
車 両 工 業				2	10635	02	191				
船 舶 工 業											
金 属 工 業				8	95611	21	626				
そ の 他 の 工 業	3	13544	-	5	24991	06	531				
(製 造 業 計)	8	95833	10618	82	615865	138	535				
農 林 漁 業				1	617	00	-				
鉱 産 業											
建 設 業	14	89210	558	210	1906933	427	1388				
卸 売 業	2	6133	245	42	446140	100	1307				
小 売 業	12	32997	1560	153	1189293	266	1174				
(卸 ・ 小 売 業 計)	14	39130	848	195	1635433	366	1208				
運 送 倉 庫 業				4	16274	04	78				
サ ー ビ ス 業	1	1214	301	46	292438	65	424				
不 動 産 業				1	617	00	05				
そ の 他 の 産 業											
合 計	37	225387	934	539	4468177	1000	907				

14 金融機関群別代位弁済状況

(単位：千円)

金融機関群別	区 分			当 月 中 代 位 弁 済				本 年 度 中 代 位 弁 済 累 計			
	件 数	金 額	前 年 比	件 数	金 額	構 成 比	前 年 比	件 数	金 額	構 成 比	前 年 比
都 市 銀 行				5	33574	08	2526				
地 方 銀 行	27	172383	1217	430	3524485	789	882				
信 用 金 庫	7	23777	262	66	494421	111	805				
信 用 組 合	3	29227	3199	35	400074	90	1831				
政 府 関 係 金 融 機 関 等				3	15623	03	200				
そ の 他											
合 計	37	225387	934	539	4468177	1000	907				

15 制度別代位弁済状況

(単位：千円)

区 分 項 目	当 月 中 代 位 弁 済			本 年 度 中 代 位 弁 済 累 計			
	件 数	金 額	前 年 比	件 数	金 額	構 成 比	前 年 比
一 般	7	53598	1695	73	716706	160	736
小 額 融 資	4	7580	965	69	214291	48	1184
金 融 安 定 化	4	8518	140	89	660007	148	698
近 代 化				11	207706	46	638
(内県商工業振興資金)				5	185166	41	668
長 期 安 定	5	28859	521	114	936001	209	834
(内長期安定Ⅱ)				12	155140	35	1367
(内長期安定Ⅱ円高)							
(緊急経営安定)	4	21125	406	73	534331	120	973
経 営 安 定 関 連	1	1214	-	13	214092	48	4183
(内経済変動)				8	133029	30	6243
(内国際経済円高)							
セーフティネット				9	94917	21	-
(内15年度以前承諾)				9	94917	21	-
長 期 経 営	1	57056	-	18	510599	114	1629
当 座 貸 越	3	25163	-	26	411376	92	1042
カ ー ド ロ ー ン	7	21951	669	91	301580	67	623
県 公 害							
県 災 害							
市 町 村	1	2988	-	7	28137	06	1301
中 元	3	18184	455	5	19957	04	352
年 末	1	275	-	6	47112	11	1690
根 保 証							
そ の 他				8	105695	24	5027
合 計	37	225387	934	539	4468177	1000	907

16 地区別代位弁済状況

(単位：千円)

地区名	区分	代位弁済			求償権回収			求償権現在高(当月末)		
		件数	金額	前年比	件数	金額	前年比	件数	金額	前年比
本所事業部	当月中	17	147067	3550	13	85667	1409			
	本年度中	184	1577838	653	85	983301	977	2368	14964404	1041
米沢支所	当月中	7	16562	236	1	27891	554			
	本年度中	111	969495	1447	28	299853	955	1012	6416772	1104
長井支所	当月中	0	0	00	0	3227	170			
	本年度中	62	528608	4298	9	56394	808	294	2146648	1262
新庄支所	当月中	3	13544	381	1	13042	982			
	本年度中	48	286739	1611	6	118009	993	521	3431895	1051
酒田支所	当月中	5	15723	392	3	22652	586			
	本年度中	55	344813	607	15	138369	789	754	4489192	1048
鶴岡支所	当月中	5	32491	613	3	32505	7490			
	本年度中	79	760684	786	16	213618	938	845	6421429	1085
計	当月中	37	225387	934	21	184984	992			
	本年度中	539	4468177	907	159	1809544	946	5794	37870340	1071

※ 求償権回収及び求償権現在高は対債務者求償権額です。

金融機関店舗ランキング

平成17年3月31日現在
(政府系金融機関を除く 単位：百万円)

☆保証債務残高ベスト40

順位	金融機関	債務残高	前回順位
1	荘内銀行 本店	7,913	1
2	山形銀行 米沢支店	7,495	3
3	山形銀行 本店	7,414	2
4	荘内銀行 酒田中央支店	6,115	4
5	殖産銀行 米沢支店	5,588	7
6	山形銀行 新庄支店	5,412	5
7	山形銀行 天童支店	5,229	6
8	荘内銀行 米沢中央支店	5,018	8
9	荘内銀行 山形営業部	4,890	9
10	山形しあわせ銀行 鶴岡支店	4,711	10
11	荘内銀行 酒田営業部	4,474	11
12	山形銀行 長井支店	4,291	12
13	山形銀行 酒田支店	4,085	13
14	山形銀行 宮町支店	3,804	15
15	山形しあわせ銀行 酒田支店	3,730	14
16	山形銀行 鶴岡支店	3,523	18
17	殖産銀行 本店	3,479	16
18	山形銀行 米沢駅前支店	3,478	17
19	山形銀行 東根支店	3,352	19
20	殖産銀行 天童支店	3,304	21

順位	金融機関	債務残高	前回順位
21	山形しあわせ銀行 長井支店	3,221	20
22	山形銀行 楯岡支店	3,021	22
23	山形しあわせ銀行 本店	2,981	23
24	山形銀行 寒河江中央支店	2,953	26
25	山形銀行 金池支店	2,897	24
26	山形銀行 流通センター支店	2,895	25
27	殖産銀行 長井支店	2,711	30
28	鶴岡信用金庫 本店	2,695	31
29	山形しあわせ銀行 新庄支店	2,687	28
30	殖産銀行 寒河江支店	2,649	32
31	荘内銀行 北支店	2,632	27
32	山形銀行 山形駅前支店	2,629	29
33	殖産銀行 山形駅前支店	2,573	33
34	山形銀行 鶴岡駅前支店	2,365	34
35	荘内銀行 新庄支店	2,241	35
36	山形銀行 立谷川支店	2,211	36
37	山形銀行 宮内支店	2,204	39
38	山形しあわせ銀行 寒河江支店	2,189	38
39	山形銀行 上山支店	2,160	40
40	殖産銀行 酒田支店	2,101	43

☆保証承諾件数ベスト20

順位	金融機関	承諾件数	前回順位
1	殖産銀行 寒河江支店	29	32
2	殖産銀行 天童支店	27	16
3	山形銀行 米沢支店	25	3
3	殖産銀行 新庄支店	25	42
5	殖産銀行 米沢支店	24	2
6	山形銀行 新庄支店	23	16
7	山形銀行 本店	22	1
7	殖産銀行 長井支店	22	13
7	殖産銀行 鶴岡支店	22	28
10	山形銀行 酒田支店	21	42

順位	金融機関	承諾件数	前回順位
11	荘内銀行 酒田中央支店	20	7
11	殖産銀行 酒田支店	20	78
13	山形銀行 米沢駅前支店	19	24
13	殖産銀行 東根支店	19	78
15	荘内銀行 山形営業部	18	8
15	山形しあわせ銀行 長井支店	18	30
17	山形しあわせ銀行 酒田支店	17	6
17	山形しあわせ銀行 鶴岡支店	17	11
17	殖産銀行 山辺支店	17	114
17	殖産銀行 尾花沢支店	17	78
17	殖産銀行 北営業部	17	36

☆近代化(商工業振興)債務残高ベスト20

順位	金融機関	債務残高	前回順位
1	山形銀行 本店	2,458	1
2	山形銀行 天童支店	1,733	2
3	荘内銀行 本店	1,715	3
4	山形銀行 新庄支店	1,541	5
5	荘内銀行 山形営業部	1,517	4
6	荘内銀行 米沢中央支店	1,424	6
7	山形しあわせ銀行 鶴岡支店	1,348	7
8	山形銀行 楯岡支店	1,292	8
9	荘内銀行 酒田中央支店	1,229	12
10	山形銀行 東根支店	1,200	10

順位	金融機関	債務残高	前回順位
11	荘内銀行 酒田営業部	1,036	9
12	山形銀行 米沢支店	992	15
13	山形銀行 宮町支店	974	11
14	山形銀行 酒田支店	900	13
15	山形銀行 寒河江中央支店	900	19
16	荘内銀行 北支店	857	14
17	山形銀行 長井支店	769	16
18	殖産銀行 天童支店	756	27
19	山形銀行 南館支店	722	21
20	山形しあわせ銀行 長井支店	701	17

☆保証債務残高純増ベスト10

順位	金融機関	純増額	前回順位
1	殖産銀行 天童支店	225	23
2	みずほ銀行 山形支店	204	287
3	山形銀行 馬見ヶ崎支店	162	286
4	山形銀行 寒河江中央支店	159	255
5	殖産銀行 米沢支店	147	8

順位	金融機関	純増額	前回順位
6	山形銀行 大石田支店	146	310
7	山形第一信用組合 糠野目支店	138	214
8	殖産銀行 赤湯支店	134	176
9	山形しあわせ銀行 大山支店	134	156
10	山形しあわせ銀行 西支店	132	309

*前回順位はH16/10～H16/12の第3四半期

*承諾件数には当貸・カードの更新は含みません

信用保証で

—企業の活力・地域の繁栄—

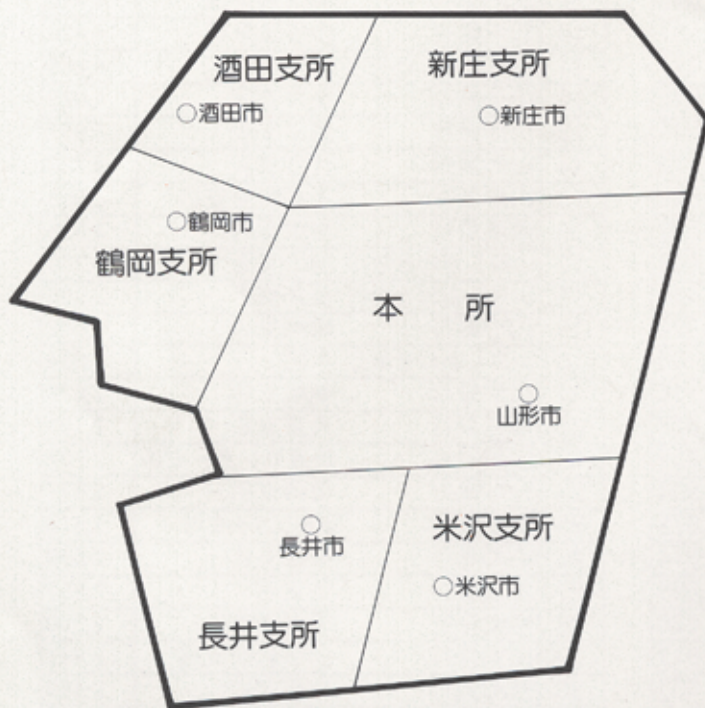

本所 〒990-8580 山形市城南町一丁目16番1号 霞城セントラル

	TEL	FAX
12F 総務部 (総務課、経理課)	023(647)2245	023(647)3201
業務部 (業務企画課、審査課)	023(647)2247	
管理部 (調整課、管理訟務課)	023(647)2248	
11F 本所事業部 (保証第一課・保証第二課、保証事務課)	023(647)2240	023(646)2883
(管理課)	023(647)2241	023(646)2884

URL <http://www.ysh.or.jp/>

米沢支所	米沢市門東町二丁目8番34号	〒992-0039 ☎(0238)23-7630代 FAX(0238)24-5647
長井支所	長井市館町北6番27号	〒993-0011 ☎(0238)84-1674代 FAX(0238)84-1012
新庄支所	新庄市末広町8番21号	〒996-0031 ☎(0233)22-3171代 FAX(0233)22-7035
酒田支所	酒田市緑町20番60号	〒998-0858 ☎(0234)22-7644代 FAX(0234)24-3315
鶴岡支所	鶴岡市本町二丁目7番5号	〒997-0034 ☎(0235)22-6122代 FAX(0235)24-6388