

# 信用保証 月報



平成16年

3月号

山形県信用保証協会

YAMAGATA GUARANTEE

## 目 次

◇ 今月の保証・業務概要 .....	1
◇ 事業概況報告書 .....	2
◇ 基本財産、主捐金、負担金 .....	3
◇ 保証推移・グラフ .....	4
◇ 業種別保証状況 .....	6
◇ 金融機関別保証状況 .....	7
◇ 制度別保証状況 .....	8
◇ 資金用途別・金額別・期間別・利用別保証状況 .....	9
◇ 市町村別保証状況 .....	10
◇ 小額融資市町村別保証状況 .....	12
◇ 地区別保証状況 .....	13
◇ 業種別・金融機関群別代位弁済状況 .....	14
◇ 制度別代位弁済状況 .....	15
◇ 地区別代位弁済状況 .....	16

### 表紙の図柄は

中小企業者と信用保証協会がともに大きくはばたき、飛躍発展する未来を表した協会記章を中心にデザインし、円の広がりには飛躍発展を二重に表現したものです。

バックカラーは、県花“べにばな”をイメージしたものです。

# 今月の保証

平成 16 年 3 月分

## (保証状況)

当月の保証状況は、保証申込 1,811 件、17,643,719 千円となり、前年同月比件数 143.3%、金額 144.5%となった。

保証承諾は 1,834 件、17,903,959 千円となり、件数 141.5%、金額 136.9%となった。

業種別保証承諾では、前年同月比金額で、製造業が 180.5%、卸売業が 159.7%、小売業が 151.5%、建設業が 126.6%と増加し、サービス業が 85.5%となった。

金融機関別保証承諾では、前年同月比金額で、信用金庫が 149.1%、地方銀行が 138.3%、信用組合が 126.6%と増加し、政府系が 58.0%となった。

制度別保証承諾では、前年同月比金額で、売掛債権担保融資が 4,340.4%、経営安定関連が 381.5%、一般が 189.5%、特定社債保証が 176.4%と増加した。

## (保証債務残高)

当月の保証債務残高は 45,139 件、347,266,027 千円となり、前年同月比件数 93.3%、金額 99.5%となった。

## (代位弁済)

当月の代位弁済は 55 件、241,396 千円となり、前年同月比件数 105.7%、金額 94.9%となった。

## 業務概要

(単位：千円%)

	当 月 中				本 年 度 中			
	件数	金 額	前年同月比		件数	金 額	前年同月比	
			件数	金額			件数	金額
保 証 承 諾	1,834	17,903,959	141.5	136.9	15,776	145,022,618	106.4	117.6
保 証 債 務 残 高					45,139	347,266,027	93.3	99.5
代 位 弁 済	55	241,396	105.7	94.9	690	4,923,855	90.3	77.2
対債務者回収 (元金)	13	186,419	81.2	74.5	170	1,911,969	89.9	113.8

# 事業概況報告書

平成 16 年 3 月 31 日

(単位：千円)

当 月 中			項 目	本 年 度 中				
件 数	金 額	前 年 比		件 数	金 額	前 年 比		
-	-	-	保 証 申 込	期首繰越 A	27	380770	829	
1811	17643719	1445		本年度中 B	15888	146017510	1170	
0	0	-	拒	絶 C	0	0	-	
15	107900	4063	申 込 取 消 D	121	1001875	654		
-	210	70	査 定 減 額 E	-	45743	1311		
-	-	-	調 査 中 F	18	328045	862		
-	-	-	保 証 承 諾	期首繰越 G	48390	349582982	936	
1834	17903959	1370		本年度中 H	15776	145022617	1176	
-	-	-		累 計	566958	2920464003	-	
10	43660	413	保 証 後 取 消 I	68	841050	1063		
1837	14370440	1209	償 還 J	18194	140979766	1005		
55	237168	956	代 位 弁 済 K	690	4833853	771		
-	-	-	貸 付 未 実 行 L	75	684903	1052		
-	-	-	保 証 債 務 残 高 M	45139	347266027	995		
-	-	-	代 位 弁 済	期首繰越 N	126	832650	639	
55	237167	956		本 年 度 中	元 金	690	4833853	771
-	4229	691		利 息	-	90001	832	
55	241396	949		計 O	690	4923854	772	
1	32937	214	求 償 権 回 収 P	47	421325	816		
581	4628401	731	求 償 権 償 却 Q	581	4628401	731		
12	39720	1408	償 却 求 償 権 回 収	123	420971	1272		
-	-	-	求 償 権 現 在 高 R	188	706777	849		

$$A + B = C + D + E + F + H$$

$$G + H = I + J + K + L + M$$

$$N + O = P + Q + R$$



# 1 基 本 財 産

(単位：千円)

当 月 中		項 目	本 年 度 中	
件 数	金 額		件 数	金 額
-	-	基 本 財 産	-	( 13036 ) 17380237
1	215776	本 年 度 中 の 出 捐 金	45	255776
5	73400	本 年 度 中 の 金 融 機 関 等 負 担 金	17	185900
6	289176	合 計	62	( 13036 ) 17821913

# 2 出 捐 金 及 び 金 融 機 関 等 負 担 金

(単位：千円)

本 年 度 中				項 目	総 額			
出 捐 金		金 融 機 関 等 負 担 金			出 捐 金		金 融 機 関 等 負 担 金	
件 数	金 額	件 数	金 額		件 数	金 額	件 数	金 額
1	215776	-	-	県	1	6779325	-	-
44	40000	-	-	市 町 村	44	1370235	-	-
45	255776	-	-	( 小 計 )	45	8149560	-	-
		1	650	都 市 銀 行	1	470	1	25740
		6	161350	地 方 銀 行	7	15290	9	2408460
				信 託 銀 行			1	200
				長 期 信 用 銀 行				
		5	17850	信 用 金 庫	5	1170	6	399540
		4	3900	信 用 組 合	5	240	5	179150
		1	2150	政 府 関 係 金 融 機 関	1	980	2	157670
		1	2150	( 内 商 工 中 金 )	1	980	1	157570
				そ の 他 の 金 融 機 関			15	3150
		17	185900	( 小 計 )	19	18150	39	3173910
				業 者 及 び 業 者 団 体	5	1811	1	8718
45	255776	17	185900	合 計	69	7953745	40	3182628

# 保証推移

(単位:千円)

月別	保証承諾						保証債務残高					
	平成15年度			平成14年度			平成15年度			平成14年度		
	件数	金額	前年比	件数	金額	前年比	件数	金額	前年比	件数	金額	前年比
4	815	6042914	867	884	6970978	1353	47818	342758659	940	50111	364792788	918
5	1027	8413854	949	983	8862198	1264	47356	339989329	941	49708	361410724	926
6	1783	17872778	1236	1613	14464315	1340	46984	339511448	933	49596	363738646	934
7	1434	13234915	1146	1391	11549679	1140	47027	341540525	942	49636	362531909	938
8	1223	10963535	1012	1402	10835289	1032	47092	343914243	945	49715	363770237	943
9	1242	14132335	1314	1214	10752153	1043	46760	343288276	950	49480	361173842	935
上期計	7524	70660332	1114	7487	63434612	1177	-	-	-	-	-	-
10	1119	9191060	1191	1015	7718864	1069	46428	341158016	955	49236	357411914	940
11	1089	9974733	1132	1097	8811499	929	46038	341567360	958	49035	356585286	946
12	2316	21844280	1173	2206	18619989	1022	45792	346437891	963	49193	359728083	944
1	747	4987999	1074	697	4642500	891	45270	342667387	973	48791	352240296	942
2	1147	10460255	1498	1016	6983412	971	45151	343528645	988	48514	347543509	942
3	1834	17903959	1369	1296	13069750	946	45139	347266027	995	48335	348932040	935
下期計	8252	74362286	1242	7327	59846014	979	-	-	-	-	-	-
合計	157761	145022618	1176	148141	123280626	1072	-	-	-	-	-	-

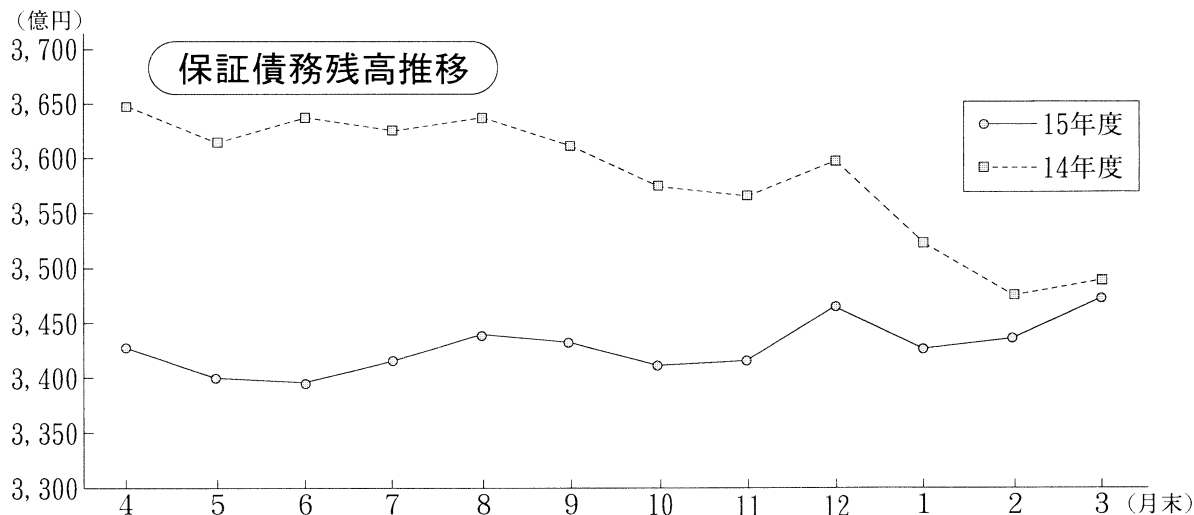
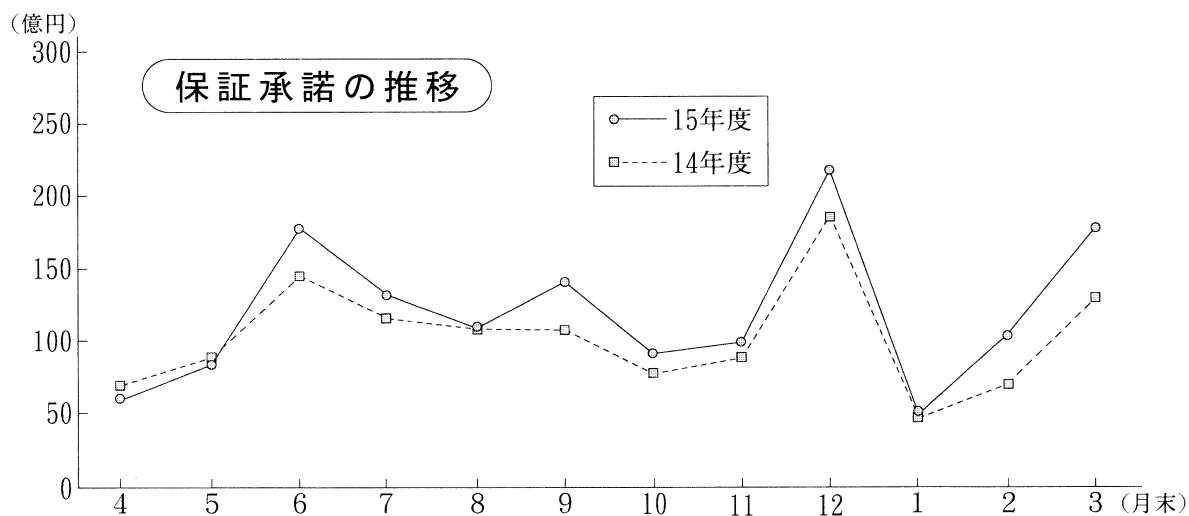

(単位：千円)

月別	項目	代位弁済 (元利)						対債務者回収 (元金)					
		平成15年度			平成14年度			平成15年度			平成14年度		
		件数	金額	前年比	件数	金額	前年比	件数	金額	前年比	件数	金額	前年比
4		66	334494	652	64	512692	1188	20	161544	1094	19	147723	3805
5		78	727662	1575	63	461985	2850	9	147110	1483	14	99225	986
6		53	430678	821	64	524755	1972	16	140808	973	8	144769	3243
7		67	431803	645	76	669432	2280	17	173201	1242	11	139493	1633
8		54	543441	900	60	603824	1534	14	96710	694	19	139336	784
9		45	190352	223	82	854499	2265	9	147125	1054	16	139601	2270
上期計		363	2658430	733	409	3627186	1885	85	866498	1070	87	810148	1593
10		55	580892	1353	62	429205	772	16	168323	1188	27	141654	1601
11		54	355145	679	64	523295	1583	10	67021	940	5	71261	328
12		62	440706	830	63	531236	1086	20	288011	1604	26	179571	1517
1		55	400562	925	41	432947	742	13	129153	1586	9	81449	1358
2		46	246723	428	73	575894	640	13	206544	1412	19	146296	605
3		55	241396	949	52	254291	604	13	186419	745	16	250395	2100
下期計		327	2265425	824	355	2746368	837	85	1045471	1201	102	870625	1030
合計		690	4923855	772	764	6374054	1225	170	1911969	1138	189	1680773	1241

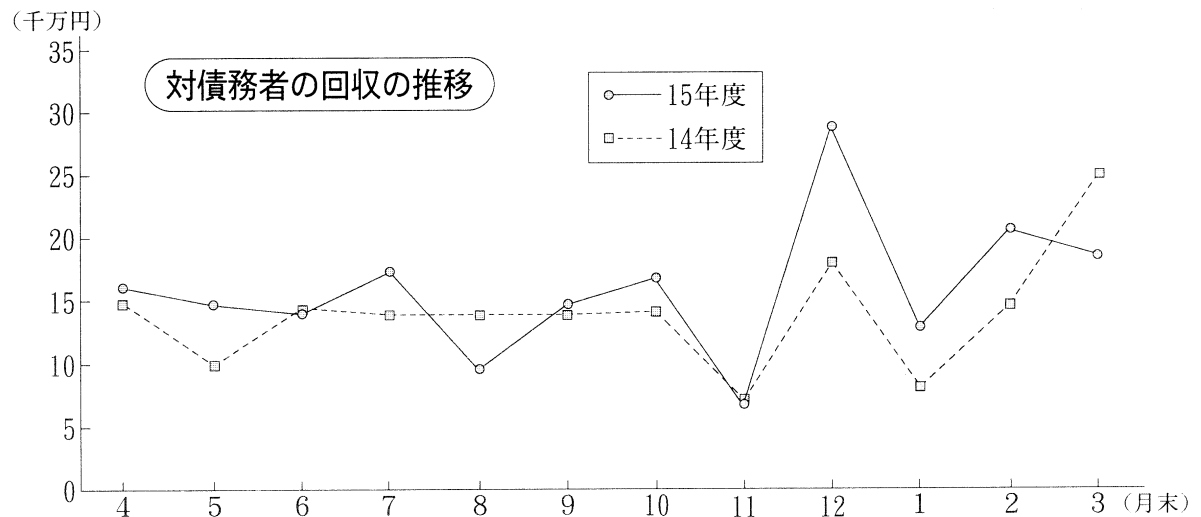
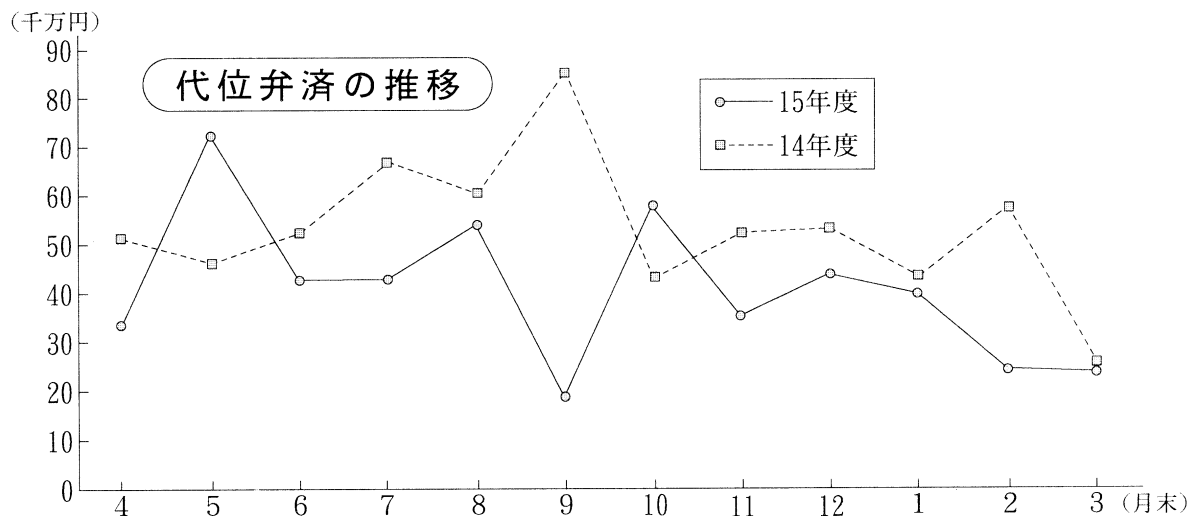

### 3 業 種 別 保 証 状 況

(単位：百万円)

業種別	当月中保証承諾			本年度中保証承諾累計				保証債務残高			
	件数	金額	前年比	件数	金額	構成比	前年比	件数	金額	構成比	前年比
食料品工業	51	559	1219	506	6266	43	1293	1414	14884	43	1020
繊維品工業	39	345	1056	402	4312	30	1400	1214	9513	27	951
木材・木製品工業	22	153	740	164	1593	11	910	538	4770	14	862
家具・建具工業	16	111	1783	191	1041	07	1035	574	3154	09	938
紙工業	6	69	1464	40	487	03	1359	130	1410	04	943
印刷製本業	21	436	2475	163	2059	14	1525	506	5055	15	1129
化学工業	3	43	2150	15	216	01	655	57	1094	03	952
石油・石炭工業	0	0	-	0	0	-	-	0	0	-	-
ゴム工業	8	122	9999	80	1156	08	2100	240	2727	08	1174
皮革工業	3	34	-	18	238	02	1475	59	439	01	919
窯業	16	186	757	112	1633	11	1608	376	4569	13	988
機械工業	49	860	4637	378	4650	32	1392	1255	14246	41	1002
電気機器工業	26	483	4633	290	3412	24	1285	988	10540	30	979
車両工業	7	92	9999	62	545	04	888	203	2023	06	958
船舶工業	1	3	-	6	28	00	549	23	123	00	893
金属工業	48	450	1069	403	3877	27	1255	1214	10349	30	881
その他の工業	80	445	2641	572	3349	23	1072	1590	7686	22	948
(製造業計)	396	4391	1805	3402	34862	240	1276	10381	92582	267	973
農林漁業	3	15	9999	53	236	02	1376	139	467	01	935
鉱業	4	81	3092	43	610	04	781	112	1706	05	941
建設業	570	5116	1266	4783	41491	286	1069	12148	84019	242	1000
卸売業	171	2155	1597	1374	17062	118	1126	3466	33050	95	988
小売業	411	3123	1515	3720	24387	168	1149	11298	64048	184	982
(卸・小売業計)	582	5278	1547	5094	41449	286	1140	14764	97098	280	984
運送倉庫業	40	498	1564	324	4044	28	1440	975	9473	27	1006
サービス業	218	2115	855	1903	18928	131	1273	5987	53519	154	1039
不動産業	19	211	583	150	2667	18	1486	554	7499	22	1018
その他の産業	2	199	9999	24	736	05	2537	79	903	03	1590
合計	1834	17904	1370	15776	145023	1000	1176	45139	347266	1000	995



## 4 金融機関別保証状況

(単位：百万円)

金融機関別	当月中保証承諾			本年度中保証承諾累計				保証債務残高			
	件数	金額	前年比	件数	金額	構成比	前年比	件数	金額	構成比	前年比
みずほ銀行	0	0	00	26	360	02	713	111	1011	03	697
(都市銀行計)	0	0	00	26	360	02	713	111	1011	03	697
山形銀行	405	4258	1260	3822	41866	289	1128	12194	109515	315	977
荘内銀行	272	3052	959	3047	28794	199	1061	8128	66707	192	986
山形しあわせ銀行	405	4236	1678	2779	26277	181	1230	7703	59009	170	1007
殖産銀行	414	4211	1821	2834	27178	187	1278	7371	58052	167	1044
七十七銀行	1	5	-	10	175	01	9999	19	261	01	1883
秋田銀行	0	0	-	0	0	-	-	0	0	-	-
北都銀行	0	0	-	11	118	01	654	51	365	01	883
東邦銀行	0	0	-	0	0	-	-	0	0	-	-
(地方銀行計)	1497	15762	1383	12503	124407	858	1162	35466	293910	846	998
山形信用金庫	25	125	1101	310	1770	12	1174	925	3719	11	956
米沢信用金庫	78	525	2297	814	5293	36	1619	2136	11988	35	1040
新庄信用金庫	13	80	1871	151	988	07	1488	436	2344	07	1007
酒田信用金庫	41	288	638	342	2037	14	989	817	5105	15	981
鶴岡信用金庫	69	475	2874	640	4012	28	1296	1910	11152	32	964
村上信用金庫	0	0	-	0	0	-	-	1	1	00	593
(信用金庫計)	226	1493	1491	2257	14101	97	1331	6225	34310	99	994
山形庶民信用組合	24	121	543	218	1479	10	1525	731	2813	08	1174
北郡信用組合	35	147	2629	290	1468	10	1894	803	3286	09	1045
山形中央信用組合	30	147	2348	259	1017	07	1034	846	2747	08	889
山形第一信用組合	15	90	1564	164	984	07	1542	514	2996	09	961
(信用組合計)	104	504	1266	931	4949	34	1470	2894	11842	34	1008
商工中金	7	144	580	54	1158	08	724	382	5437	16	943
中小公庫	0	0	-	0	0	-	-	11	323	01	815
国民生活公庫	0	0	-	3	40	00	556	40	381	01	817
日本政策投資銀行	0	0	-	0	0	-	-	0	0	-	-
国際協力銀行	0	0	-	0	0	-	-	0	0	-	-
(政府系銀行計)	7	144	580	57	1198	08	717	433	6141	18	926
山形県信連	0	0	-	0	0	-	-	0	0	-	-
山形市農協	0	0	-	1	1	00	-	4	22	00	947
山形農協	0	0	-	1	8	00	1600	6	32	00	980
山形おきたま農協	0	0	-	0	0	-	-	0	0	-	-
さがえ西村山農協	0	0	-	0	0	-	-	0	0	-	-
(農協系計)	0	0	-	2	9	00	1700	10	54	00	966
信金中央金庫	0	0	-	0	0	-	-	0	0	-	-
全信組連	0	0	-	0	0	-	-	0	0	-	-
あおぞら銀行	0	0	-	0	0	-	-	0	0	-	-
安田信託	0	0	-	0	0	-	-	0	0	-	-
農林中金	0	0	-	0	0	-	-	0	0	-	-
東北労働金庫	0	0	-	0	0	-	-	0	0	-	-
生・損保	0	0	-	0	0	-	-	0	0	-	-
(その他計)	0	0	-	0	0	-	-	0	0	-	-
合計	1834	17904	1370	15776	145023	1000	1176	45139	347266	1000	995

## 5 制 度 別 保 証 状 況

(単位：百万円)

項 目	当月中保証承諾			本年度中保証承諾累計				保 証 債 務 残 高			
	件 数	金 額	前年比	件 数	金 額	構成比	前年比	件 数	金 額	構成比	前年比
一 般	561	6479	1895	2240	26590	18.3	1469	4953	47305	136	1223
小 額 融 資	309	1284	959	2709	11378	7.8	965	9627	23257	6.7	952
近 代 化	84	2332	884	591	19525	13.5	1368	2172	62373	18.0	121.1
(内商工業振興資金)	79	2296	893	554	18926	13.1	1364	2019	59771	17.2	121.7
長 期 安 定	103	1223	886	781	10822	7.5	87.1	6577	52430	15.1	81.8
(内長期安定II)	41	666	61.4	292	5954	4.1	65.4	1611	20565	5.9	89.1
(内緊急経安)	0	0	-	0	0	-	-	3484	18482	5.3	67.5
経 営 安 定 関 連	114	2497	381.5	1008	19497	13.4	999.9	1122	20503	5.9	583.8
(内経済変動)	42	1056	224.9	567	10551	7.3	829.8	630	11490	3.3	432.4
金 融 安 定 化	0	0	-	0	0	-	-	3856	16737	4.8	45.9
(内金融環境対応)	0	0	-	0	0	-	-	3769	16565	4.8	45.7
(内創業関連)	0	0	-	0	0	-	-	87	172	0.0	62.0
中 堅 企 業 破 綻	0	0	-	0	0	-	-	0	0	-	-
長 期 経 営	2	84	38.1	22	876	0.6	59.1	1055	26009	7.5	84.5
当 座 貸 越	65	1155	107.5	597	10685	7.4	112.0	1722	30451	8.8	93.9
カ ー ド ロ ー ン	548	1739	123.1	4912	15458	10.7	88.1	11455	34757	10.0	93.8
特 定 社 債 保 証	8	873	176.4	33	3285	2.3	97.6	102	10368	3.0	137.6
県 公 害	0	0	-	0	0	-	-	1	9	0.0	86.3
県 災 害	0	0	-	0	0	-	-	1	1	0.0	54.0
市 町 村	15	80	355.6	125	917	0.6	211.5	657	3090	0.9	101.6
中 元	0	0	-	1250	11915	8.2	122.6	7	26	0.0	70.8
年 末	0	0	-	1343	12620	8.7	115.3	1137	9097	2.6	117.0
根 保 証	9	84	89.4	130	1167	0.8	78.0	123	1142	0.3	76.2
売 掛 債 権 担 保	15	68	99.99	26	217	0.1	814.3	17	129	0.0	99.99
緊 急 支 援	0	0	0.0	0	0	-	0.0	530	9519	2.7	95.5
事 業 再 生	0	0	-	0	0	-	-	0	0	-	-
そ の 他	1	6	57.6	8	61	0.0	105.5	24	53	0.0	90.4
合 計	1834	17904	137.0	15776	145023	100.0	117.6	45139	347266	100.0	99.5

## 6 資金用途別保証状況

(単位：百万円)

区分	当月中保証承諾			本年度中保証承諾累計			
	件数	金額	前年比	件数	金額	構成比	前年比
運転資金	991	12040	1708	8575	93751	646	1242
設備資金	188	2564	778	1378	22382	154	1266
運転設備資金	655	3300	1212	5823	28890	199	959
合計	1834	17904	1370	15776	145023	1000	1176

## 7 金額別保証状況

(単位：百万円)

区分	当月中保証承諾			本年度中保証承諾累計			
	件数	金額	前年比	件数	金額	構成比	前年比
100万円以下	198	190	1141	1677	1620	11	966
200 "	260	469	1199	2260	4134	29	957
300 "	230	671	1357	2032	5916	41	981
500 "	373	1773	1298	3621	17176	118	995
1,000 "	344	3046	2174	2666	22948	158	1182
1,500 "	104	1418	1289	1121	15387	106	793
2,000 "	176	3438	2341	1275	24999	172	2402
3,000 "	73	2045	1196	499	13623	94	852
5,000 "	47	2060	1161	369	16177	112	1416
7,000 "	9	538	1117	102	6376	44	1764
7,000万円超	20	2256	830	154	16667	115	1213
合計	1834	17904	1370	15776	145023	1000	1176

(1件平均保証承諾 9,193 千円 110.5%)

## 8 期間別保証状況

(単位：百万円)

区分	当月中保証承諾			本年度中保証承諾累計			
	件数	金額	前年比	件数	金額	構成比	前年比
3ヶ月以下	45	341	518	308	1898	13	630
6ヶ月 "	47	386	780	1450	13298	92	950
1ヶ年 "	67	737	1233	1794	19206	132	1121
2ヶ年 "	225	908	758	1653	6604	46	444
3ヶ年 "	471	2370	1783	4267	20633	142	1185
4ヶ年 "	56	624	1196	386	3915	27	477
5ヶ年 "	345	3290	2362	1461	11046	76	1149
7ヶ年 "	327	4325	2087	2071	23682	163	1545
10ヶ年 "	181	2951	1676	1622	22862	158	2247
10ヶ年超	70	1972	648	764	21879	151	1619
合計	1834	17904	1370	15776	145023	1000	1176

(平均保証期間 3 年 9 ヶ月)

## 9 利用別保証状況

(単位：百万円)

区分	当月中保証承諾			本年度中保証承諾累計			
	件数	金額	前年比	件数	金額	構成比	前年比
新規	70	645	726	626	7327	51	1211
継続	1764	17259	1417	15150	137696	949	1175
合計	1834	17904	1370	15776	145023	1000	1176

# 10 市 町 村 別 保 証 状 況

区分 市町村名	当月中保証承諾			本年度中保証承諾累計				保証債務残高			
	件数	金額	前年比	件数	金額	構成比	前年比	件数	金額	構成比	前年比
山形市	339	3729	1039	3089	33645	232	1177	9016	77616	224	1006
米沢市	171	1814	1760	1686	15488	107	1228	4683	37301	107	1014
鶴岡市	199	1747	1427	1783	15271	105	1116	4788	36981	106	969
酒田市	199	2142	1483	1455	14684	101	1141	4136	34426	99	1030
新庄市	58	720	1036	552	5380	37	1203	1523	12838	37	1050
寒河江市	74	623	1662	512	4875	34	1316	1509	12270	35	1024
上山市	48	364	1089	396	3071	21	1168	1223	8890	26	944
村山市	42	407	2534	319	2995	21	1804	872	5853	17	1091
長井市	56	640	2382	503	4409	30	1040	1594	11979	34	981
天童市	103	1427	2323	681	7085	49	1210	1952	17520	50	1020
東根市	51	281	1148	413	3003	21	1061	1269	8393	24	917
尾花沢市	37	376	4565	260	2222	15	1555	715	4463	13	1051
南陽市	61	442	2711	519	4170	29	1320	1432	9942	29	1018
(市計)	1438	14712	1438	12168	116298	802	1190	34712	278472	802	1005
中山町	15	92	707	98	922	06	1778	319	2006	06	1159
山辺町	13	73	2004	157	1048	07	966	489	2950	08	879
大江町	15	78	3654	115	806	06	1061	337	1762	05	922
朝日町	11	73	4056	69	335	02	991	245	972	03	949
西川町	7	44	509	82	461	03	738	338	1630	05	839
河北町	26	286	5672	224	2152	15	1487	722	5758	17	993
大石田町	12	176	2931	79	706	05	1152	273	1869	05	963
白鷹町	31	210	1776	204	1699	12	1221	569	3871	11	949
飯豊町	6	44	1073	73	796	05	1523	189	1817	05	1003
小国町	9	87	522	54	620	04	888	214	1503	04	913
高畠町	35	332	3679	307	2604	18	1405	902	6819	20	1024
川西町	15	97	3951	139	839	06	1266	465	2299	07	938



(単位：百万円)

区分 市町村名	当月中保証承諾			本年度中保証承諾累計				保証債務残高			
	件数	金額	前年比	件数	金額	構成比	前年比	件数	金額	構成比	前年比
舟形町	8	38	644	68	574	04	1182	136	823	02	942
大蔵村	5	38	874	46	288	02	781	180	1273	04	897
戸沢村	7	126	25229	56	467	03	1330	130	1027	03	965
鮭川村	6	24	1043	53	390	03	1171	192	1085	03	993
真室川町	6	28	331	103	876	06	852	336	1953	06	929
金山町	9	43	8500	80	362	02	1086	205	788	02	878
最上町	14	153	577	116	1041	07	883	392	3233	09	979
朝日村	8	59	1109	64	467	03	1078	130	878	03	935
櫛引町	16	159	2013	118	931	06	1326	259	1759	05	991
羽黒町	5	41	955	76	683	05	930	217	1321	04	904
三川町	7	28	152	121	1223	08	1032	306	2554	07	1064
藤島町	13	66	729	216	1969	14	1398	443	3421	10	962
立川町	9	67	2025	65	493	03	792	181	1252	04	940
余目町	25	181	380	241	1914	13	957	603	4811	14	1001
温海町	17	116	523	143	933	06	848	500	3087	09	801
松山町	7	102	2277	65	626	04	1149	147	1119	03	1068
平田町	7	29	1315	45	257	02	700	173	848	02	716
八幡町	10	81	5774	107	824	06	1604	233	1359	04	957
遊佐町	22	221	862	224	1419	10	1048	602	2947	08	979
(町村計)	396	3192	1123	3608	28725	198	1124	10427	68794	198	957
合計	1834	17904	1370	15776	145023	1000	1176	45139	347266	1000	995

# 1 1 小 額 融 資 市 町 村 別 保 証 状 況

市町村	当 月 中 保 証 承 諾			本 年 度 中 保 証 承 諾 累 計			保 証 債 務 残 高		
	件 数	金 額	前 年 比	件 数	金 額	前 年 比	件 数	金 額	前 年 比
山 形 市	48	236860	817	482	2183244	890	1960	4641464	960
米 沢 市	49	241508	1455	361	1603138	1186	1172	3026403	1043
鶴 岡 市	23	47100	340	240	970891	829	826	1990436	861
酒 田 市	37	146310	826	264	1116856	804	863	2297180	906
新 庄 市	7	21100	1062	116	479045	1258	384	965734	969
寒 河 江 市	7	21900	730	76	274730	860	277	637494	921
上 山 市	11	16050	320	71	233050	651	271	550921	847
村 山 市	9	46100	1979	52	181320	948	213	397734	930
長 井 市	12	21950	735	95	319764	1045	384	770945	948
天 童 市	12	63730	630	104	473060	841	459	1126887	969
東 根 市	9	35000	1741	76	318430	1377	290	669092	908
尾 花 沢 市	9	37300	24867	41	204169	1205	120	363408	1049
南 陽 市	13	71290	1837	105	442570	1651	255	670273	1190
( 市 計 )	246	1006198	926	2083	8800267	962	7474	18107971	955
中 山 町	2	6000	645	19	84720	872	78	162131	935
山 辺 町	2	4000	275	23	77000	873	66	142171	756
大 江 町	4	9790	753	32	101690	971	101	212190	887
朝 日 町	2	11000	2200	26	85560	816	96	178572	1001
西 川 町	1	1600	-	8	24600	347	42	97271	850
河 北 町	6	34450	9843	56	250880	1835	161	433103	1041
大 石 田 町	1	10000	357	19	73020	639	65	184171	843
白 鷹 町	10	37700	2497	39	118300	977	135	271301	860
飯 豊 町	1	400	24	10	54210	1097	42	122938	854
小 国 町	1	4000	192	3	9500	253	43	83582	695
高 畠 町	2	10000	357	61	282050	1926	164	455077	1386
川 西 町	4	45800	15267	42	200610	1389	133	368301	1193
舟 形 町	0	0	00	5	11600	580	19	36514	709
大 蔵 村	0	0	00	8	36200	566	45	97321	815
戸 沢 村	0	0	-	4	32000	660	22	47458	842
鮭 川 村	0	0	-	7	23600	764	44	73937	811
真 室 川 町	0	0	00	8	24200	538	55	104201	795
金 山 町	1	3000	1500	16	38757	901	43	79142	847
最 上 町	2	10000	913	16	72050	703	74	180082	853

(単位：千円)

市町村	当月中保証承諾			本年度中保証承諾累計			保証債務残高		
	件数	金額	前年比	件数	金額	前年比	件数	金額	前年比
朝日村	1	2500	-	7	13080	198	20	45501	642
櫛引町	1	2000	333	13	51810	483	47	118801	749
羽黒町	1	3700	-	11	32800	785	36	52370	719
三川町	2	1500	231	17	60900	1127	48	101975	980
藤島町	3	15300	2782	20	137049	1265	70	220470	1062
立川町	2	16000	-	8	74300	882	26	126965	1165
余目町	3	6150	631	44	185382	1146	114	299625	972
温海町	5	15300	1663	23	81400	555	115	229363	857
松山町	0	0	00	16	75670	1859	36	117401	1164
平田町	3	13940	774	6	27940	545	43	103344	824
八幡町	1	6000	6000	13	74090	2215	31	100999	1046
遊佐町	2	7900	1580	46	162310	950	139	302294	924
(町村計)	63	278030	1102	626	2577278	978	2153	5148571	945
合計	309	1284228	959	2709	11377545	965	9627	23256542	952

## 12 地区別保証状況

(単位：百万円)

地区名	当月中保証承諾			本年度中保証承諾累計			保証債務残高				
	件数	金額	前年比	件数	金額	構成比	前年比	件数	金額	構成比	前年比
本所事業部	793	8030	1383	6493	63235	436	1214	19278	151863	437	998
米沢支所	282	2686	2052	2651	23101	159	1263	7482	56360	162	1013
長井支所	102	981	1651	834	7523	52	1098	2566	19169	55	971
新庄支所	113	1169	992	1074	9378	65	1097	3094	23021	66	1002
酒田支所	270	2755	1221	2137	19725	136	1118	5896	45520	131	1014
鶴岡支所	274	2283	1185	2587	22061	152	1111	6823	51333	148	960
合計	1834	17904	1370	15776	145023	1000	1176	45139	347266	1000	995

## 13 業種別代位弁済状況

(単位：千円)

業種別	当月中代位弁済			本年度中代位弁済累計			
	件数	金額	前年比	件数	金額	構成比	前年比
食料品工業							
繊維品工業	2	1905	355	33	234916	48	352
木材・木製品工業				31	401793	82	14590
家具・建具工業	2	1070	-	7	27977	06	207
紙工業				2	2757	01	-
印刷製本業				1	921	00	246
化学工業							
石油・石炭製品工業							
ゴム工業				3	24749	05	-
皮革工業				1	2242	00	444
窯業	1	6051	-	12	77139	16	1298
機械工業				10	66803	14	646
電気機器工業				7	55772	11	176
車両工業				4	55738	11	7012
船舶工業							
金属工業				21	152654	31	430
その他の工業				6	47109	10	5732
(製造業計)	5	9026	801	138	1150570	234	601
農林漁業							
建設業	4	22268	-	4	22268	05	213
卸売業	28	159939	1340	237	1374197	279	648
小売業	8	24988	347	53	341298	69	706
(卸・小売業計)	7	21147	645	179	1012809	206	1156
(卸・小売業計)	15	46135	440	232	1354107	275	996
運送倉庫業				20	209076	42	1388
サービス業	3	4029	214	53	689183	140	1312
不動産業				4	122923	25	1116
その他の産業				2	1531	00	-
合計	55	241397	949	690	4923855	1000	772

## 14 金融機関群別代位弁済状況

(単位：千円)

金融機関群別	当月中代位弁済			本年度中代位弁済累計			
	件数	金額	前年比	件数	金額	構成比	前年比
都市銀行				2	13292	03	123
地方銀行	33	141594	819	520	3999277	811	746
信用金庫	18	90668	1414	114	614520	125	1300
信用組合	4	9135	528	47	218528	44	860
政府関係金融機関等				6	78238	16	432
その他の							
合計	55	241397	949	690	4923855	1000	772



# 15 制度別代位弁済状況

(単位：千円)

区 分 項 目	当 月 中 代 位 弁 済			本 年 度 中 代 位 弁 済 累 計			
	件 数	金 額	前 年 比	件 数	金 額	構 成 比	前 年 比
一 般	6	31622	1767	98	974418	198	754
小 額 融 資	5	7858	258	65	181041	37	781
金 融 安 定 化	20	73708	2278	152	946003	192	569
近 代 化				10	325766	66	846
(内県商工業振興資金)				8	277250	56	870
長 期 安 定	7	55381	891	145	1143617	228	804
(内長期安定Ⅱ)				13	113479	23	1257
(内長期安定Ⅱ円高)							
(緊急経営安定)	6	52076	1252	92	548904	111	619
経 営 安 定 関 連				4	51187	10	4841
(内経済変動)				3	21309	04	2968
(内国際経済円高)							
長 期 経 営				16	313389	64	587
当 座 貸 越				21	394814	80	1273
カ ー ド ロ ー ン	11	32830	845	155	484379	98	1181
県 公 害							
県 災 害							
市 町 村				5	21630	04	639
中 元	5	39998	26556	8	56727	12	4112
年 末				8	27876	06	499
根 保 証				1	3008	01	-
そ の 他							
合 計	55	241397	949	690	4923855	1000	772

# 16 地区別代位弁済状況

(単位：千円)

地区名	区分	代位弁済			求償権回収			求償権現在高(当月末)		
		件数	金額	前年比	件数	金額	前年比	件数	金額	前年比
本所事業部	当月中	15	41424	497	5	60792	432			
	本年度中	319	2417160	848	83	1006091	1133	2269	14369867	1109
米沢支所	当月中	15	70262	1531	4	50365	1445			
	本年度中	114	669837	912	27	314090	1440	945	5814019	1065
長井支所	当月中	2	1070	-	1	18969	25206			
	本年度中	30	122996	186	3	69782	1378	247	1700605	1032
新庄支所	当月中	6	35551	2622	3	13280	1254			
	本年度中	40	178039	323	15	118849	904	480	3263848	1018
酒田支所	当月中	8	40066	11449	0	38674	1912			
	本年度中	86	567911	1820	23	175324	1146	714	4282748	1101
鶴岡支所	当月中	9	53024	491	0	4340	100			
	本年度中	101	967912	765	19	227833	949	788	5917658	1143
計	当月中	55	241397	949	13	186420	745			
	本年度中	690	4923855	772	170	1911969	1138	5443	35348745	1093

※ 求償権回収及び求償権現在高は対債務者求償権額です。

# 金融機関店舗ランキング

平成16年 3月31日現在

(政府系金融機関を除く 単位：百万円)

## ☆保証債務残高ベスト40

順位	金融機関	債務残高	前回順位
1	荘内銀行 本店	7,600	1
2	山形銀行 本店	7,227	2
3	山形銀行 米沢支店	6,569	3
4	荘内銀行 酒田中央支店	5,335	6
5	山形銀行 新庄支店	5,332	5
6	山形銀行 天童支店	5,170	4
7	荘内銀行 米沢中央支店	4,460	7
8	殖産銀行 米沢支店	4,450	12
9	荘内銀行 酒田営業部	4,369	9
10	山形しあわせ銀行 鶴岡支店	4,334	10
11	荘内銀行 山形営業部	4,276	11
12	山形銀行 長井支店	4,146	8
13	山形銀行 宮町支店	3,829	15
14	山形銀行 酒田支店	3,823	13
15	山形しあわせ銀行 酒田支店	3,517	16
16	山形銀行 米沢駅前支店	3,490	14
17	殖産銀行 本店	3,416	17
18	山形しあわせ銀行 長井支店	3,360	18
19	山形銀行 鶴岡支店	3,078	19
20	山形しあわせ銀行 本店	2,862	20

順位	金融機関	債務残高	前回順位
21	山形銀行 流通センター支店	2,735	21
22	山形銀行 金池支店	2,733	24
23	山形銀行 東根支店	2,731	23
24	殖産銀行 天童支店	2,637	29
25	山形銀行 楯岡支店	2,637	26
26	山形銀行 寒河江中央支店	2,618	22
27	荘内銀行 北支店	2,556	25
28	山形銀行 山形駅前支店	2,529	27
29	殖産銀行 山形駅前支店	2,411	28
30	殖産銀行 寒河江支店	2,284	37
31	山形しあわせ銀行 新庄支店	2,260	30
32	荘内銀行 新庄支店	2,245	31
33	山形銀行 立谷川支店	2,236	32
34	殖産銀行 長井支店	2,235	35
35	山形しあわせ銀行 上山支店	2,094	41
36	山形銀行 南館支店	1,996	36
37	荘内銀行 天童中央支店	1,986	43
38	山形銀行 宮内支店	1,983	38
39	山形しあわせ銀行 寒河江支店	1,982	39
40	山形銀行 鶴岡駅前支店	1,969	34

## ☆保証承諾件数ベスト20

順位	金融機関	承諾件数	前回順位
1	殖産銀行 米沢支店	41	14
2	荘内銀行 本店	35	2
2	山形しあわせ銀行 酒田支店	35	17
4	殖産銀行 天童支店	29	116
5	殖産銀行 酒田支店	28	130
6	荘内銀行 酒田中央支店	27	8
6	荘内銀行 鶴岡南支店	27	6
8	殖産銀行 寒河江支店	26	98
8	殖産銀行 酒田千石支店	26	62
10	殖産銀行 新庄支店	24	62
11	山形銀行 新庄支店	23	11

順位	金融機関	承諾件数	前回順位
12	山形しあわせ銀行 山王前支店	21	40
12	殖産銀行 長井支店	21	47
14	荘内銀行 天童中央支店	20	18
14	山形しあわせ銀行 山形駅前支店	20	14
16	荘内銀行 山形営業部	19	4
16	山形しあわせ銀行 上山支店	19	84
16	殖産銀行 本店	19	84
16	殖産銀行 山形西支店	19	169
16	殖産銀行 酒田新橋支店	19	257
21	殖産銀行 宮内支店	18	21
21	殖産銀行 荒砥支店	18	130

## ☆近代化(商工業振興)債務残高ベスト20

順位	金融機関	債務残高	前回順位
1	山形銀行 本店	2,581	1
2	山形銀行 天童支店	1,722	2
3	山形銀行 新庄支店	1,538	4
4	荘内銀行 本店	1,389	3
5	山形しあわせ銀行 鶴岡支店	1,167	5
6	荘内銀行 米沢中央支店	1,119	6
7	荘内銀行 酒田営業部	1,019	11
8	荘内銀行 山形営業部	1,012	10
9	山形銀行 宮町支店	945	7
10	山形銀行 楯岡支店	941	13

順位	金融機関	債務残高	前回順位
11	荘内銀行 酒田中央支店	885	18
12	殖産銀行 本店	839	8
13	山形銀行 寒河江中央支店	806	9
14	荘内銀行 北支店	765	14
15	山形銀行 米沢支店	762	12
16	山形銀行 酒田支店	735	20
17	山形銀行 東根支店	732	22
18	山形しあわせ銀行 長井支店	704	26
19	殖産銀行 寒河江支店	683	17
20	山形銀行 長井支店	678	16

## ☆保証債務残高純増ベスト10

順位	金融機関	純増額	前回順位
1	荘内銀行 酒田中央支店	387	80
2	山形銀行 宮町支店	313	342
3	山形銀行 新庄支店	308	30
4	殖産銀行 米沢支店	304	212
5	殖産銀行 尾花沢支店	271	320

(単位：千円)

順位	金融機関	純増額	前回順位
6	殖産銀行 天童支店	269	264
7	殖産銀行 寒河江支店	229	32
8	山形しあわせ銀行 長井支店	183	329
9	山形銀行 楯岡支店	183	78
10	殖産銀行 酒田支店	171	24

\*前回順位はH15/10～H15/12の第3四半期  
\*承諾件数には当貸・カードの更新は含みません



# 信用保証で

## —企業の活力・地域の繁栄—



本所 〒990-8580 山形市城南町一丁目16番1号 霞城セントラル

	TEL	FAX
12F 総務部 (総務課、経理課)	023(647)2245	023(647)3201
業務部 (業務企画課、審査課)	023(647)2247	
管理部 (調整課、管理訟務課)	023(647)2248	
11F 本所事業部 (保証第一課・保証第二課、保証事務課)	023(647)2240	023(646)2883
(管理課)	023(647)2241	023(646)2884

URL <http://www.ysh.or.jp/>

米沢支所	米沢市門東町二丁目8番34号	〒992-0039 ☎(0238)23-7630代 FAX(0238)24-5647
長井支所	長井市館町北6番27号	〒993-0011 ☎(0238)84-1674代 FAX(0238)84-1012
新庄支所	新庄市末広町8番21号	〒996-0031 ☎(0233)22-3171代 FAX(0233)22-7035
酒田支所	酒田市緑町20番60号	〒998-0858 ☎(0234)22-7644代 FAX(0234)24-3315
鶴岡支所	鶴岡市本町二丁目7番5号	〒997-0034 ☎(0235)22-6122代 FAX(0235)24-6388